

# KOMPLETNÍ KOORDINAČNÍ PROJEKT NÁVRHU INTERIÉRU

SOCIÁLNÍ REHABILITACE  
NOVÉ MĚSTO NAD METUJÍ





# LEGENDA MATERIÁLŮ - SO 01



**PŘÍRODNÍ LINOLEUM**  
barva světlé žlutá, plnoplošně lepené pásy



**P1 - DLAŽBA**  
tmavě hnědá slinutá, rektifikovaná, rozměr 60x60



**P2 - OBKLAD**  
světlé béžový obklad/dlažba slinutý, rektifikovaný, rozměr 30x60



**L1 - DLTD (LAMINO)**  
světlé šedá barva, matný povrch



**L2 - DLTD (LAMINO)**  
meruňková barva, matný povrch



**L4 - DLTD (LAMINO)**  
dekor přírodní dub, jemný vzor



**L5 - DLTD (LAMINO)**  
dekor ořech tmavší barvy s méně výraznou strukturou

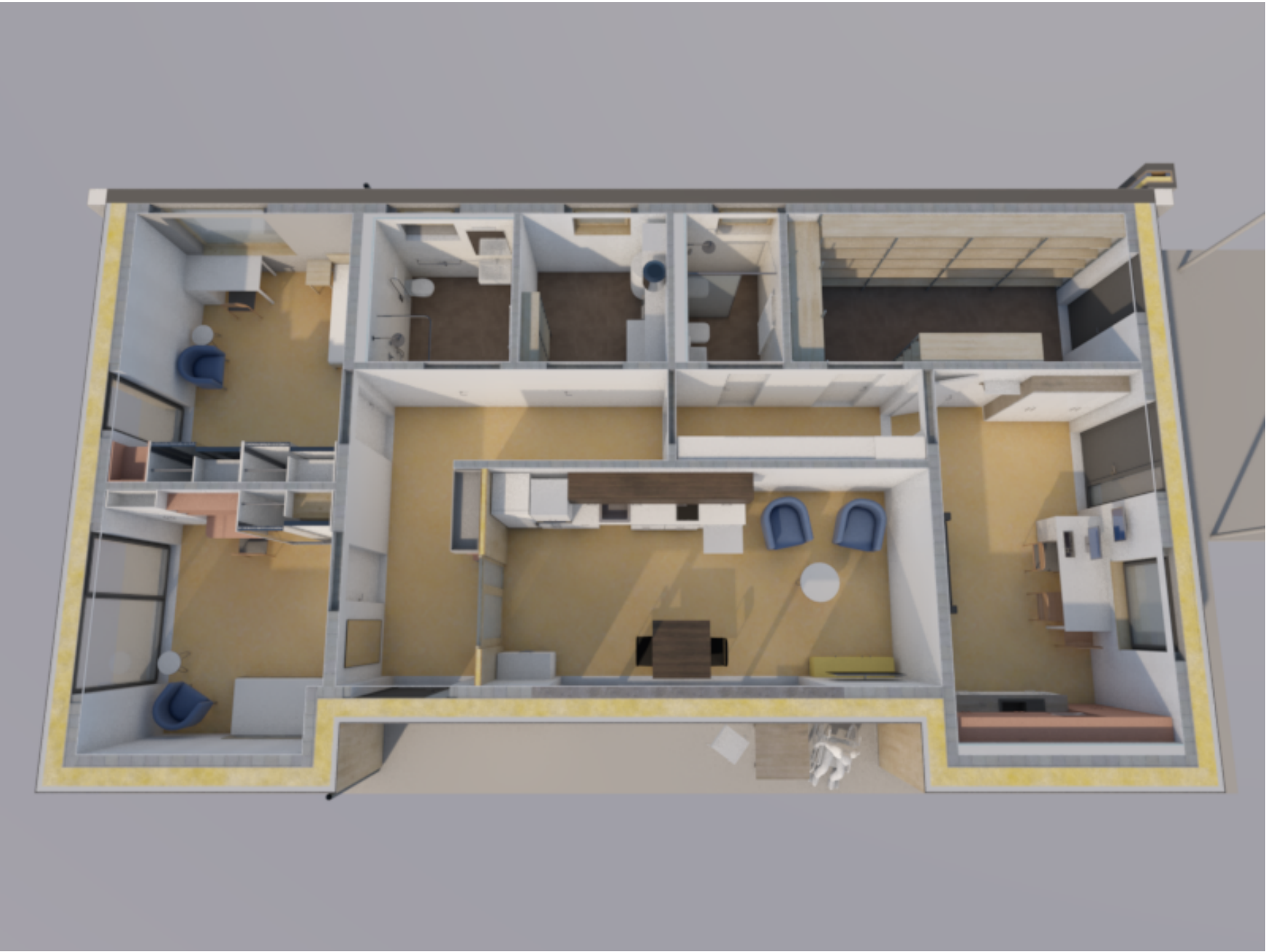



**L6 - DLTD (LAMINO)**  
dekor ořech tmavší barvy s méně výraznou strukturou



**L8 - DLTD (LAMINO)**  
dekor mramoru s jemnou strukturou

- L3

DLTD (LAMINO) - bílá, matný povrch
- L7

DLTD (LAMINO) - bílá, lesklá povrch
- OM

OMÍTKA VNITŘNÍ BÍLÁ BARVA
- Z

ZRCADLO

kontexty atelier  
architektury a urbanismu

NÁZEV PROJEKTU  
**Sociální rehabilitace Nové Město nad Metují**

OBJEDNATEL  
**Královéhradecký kraj**  
Pivovarské náměstí 1245, 500 03 Hradec Králové

ZPRACOVATEL  
**Atelier architektury a urbanismu, s.r.o.**  
Lipky 1283, 549 41 Červený Kostelec

ZODPOVĚDNÝ PROJEKTANT  
Ing. arch. Marek Wajsar

VYPRACOVALI  
Ing. arch. Monika Prostředníková

STUPEŇ DOKUMENTACE  
Dokumentace pro provedení stavby

MÍSTO STAVBY  
p.č. 961, 2340, k.ú. Nové Město nad Metují

ŘEŠENÁ ČÁST PD  
Projekt návrhu interiéru

OBSAH VÝKRESU  
**KONCEPT INTERIÉRU**

ČÍSLO VÝKRESU  
**SO 01**

DATUM / REVIZE  
Prosinec 2024

PARÉ

MĚŘÍTKO

FORMÁT  
420/297

STRANA  
4



# LEGENDA MATERIÁLŮ SO 02



**PŘÍRODNÍ LINOLEUM**  
barva modrofialová, plnoplošně lepené pásy



**P3 - DLAŽBA**  
tmavě šedá slinutá, rektifikovaná, rozměr 60x60



**P4 - OBKLAD**  
bílošedý obklad/dlažba slinutý, rektifikovaný, rozměr 30x60



**L4 - DLTD (LAMINO)**  
dekor přírodní dub, jemný vzor



**L9 - DLTD (LAMINO)**  
světle béžová, matný povrch



**L10 - DLTD (LAMINO)**  
středně šedá pracovní deska

- L3

DLTD (LAMINO) - bílá, matný povrch
- L7

DLTD (LAMINO) - bílá, lesklá povrch
- OM

OMÍTKA VNITŘNÍ BÍLÁ BARVA
- Z

ZRCADLO

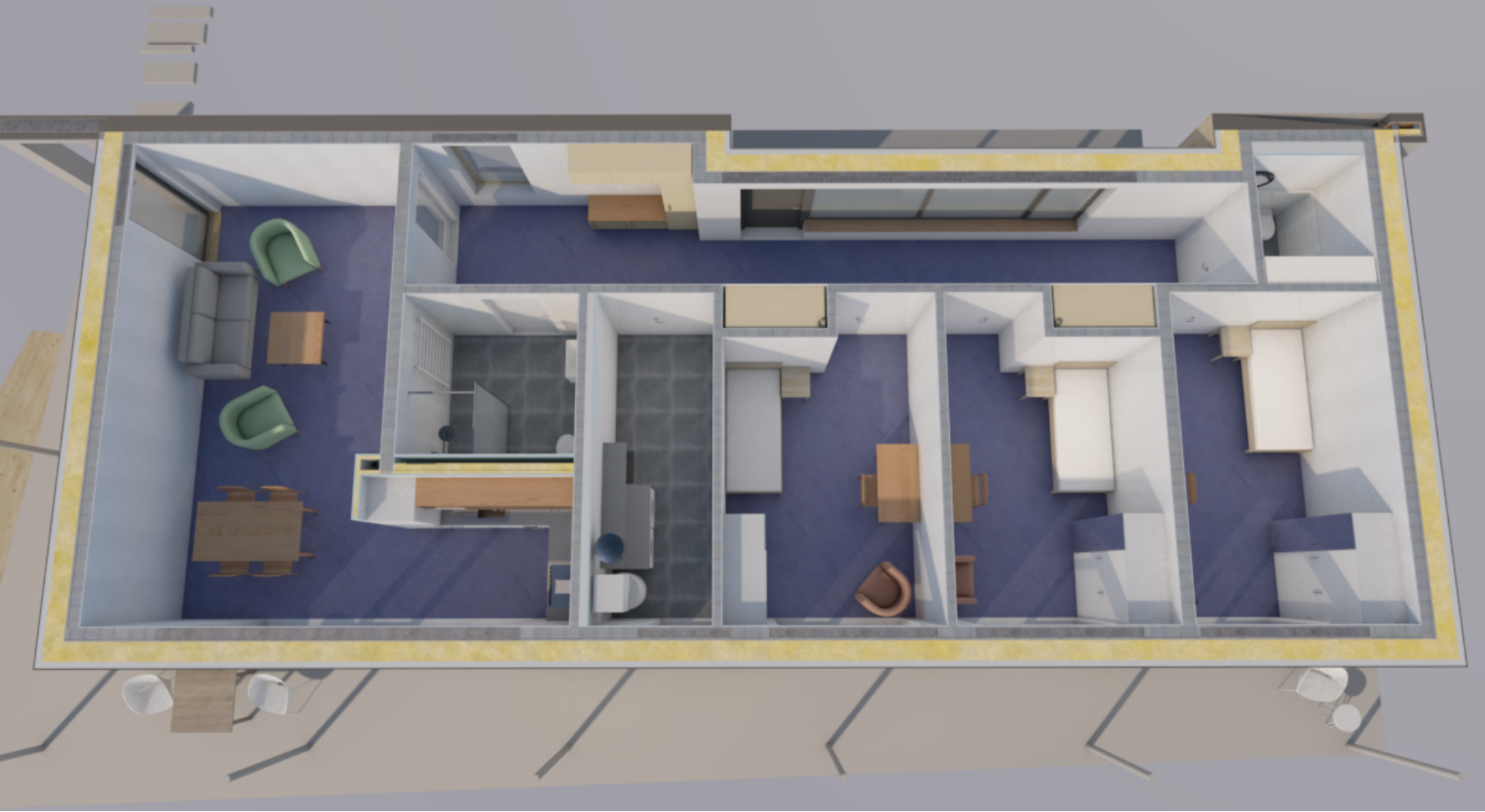

NÁZEV PROJEKTU
<b>Sociální rehabilitace Nové Město nad Metují</b>
OBJEDNATEL
<b>Královéhradecký kraj</b> Pivovarské náměstí 1245, 500 03 Hradec Králové
ZPRACOVATEL
<b>Atelier architektury a urbanismu, s.r.o.</b> Lipky 1283, 549 41 Červený Kostelec
ZODPOVĚDNÝ PROJEKTANT
Ing. arch. Marek Wajsar
VYPRACOVALI
Ing. arch. Monika Prostředníková
STUPEŇ DOKUMENTACE
Dokumentace pro provedení stavby
MÍSTO STAVBY
p.č. 961, 2340, k.ú. Nové Město nad Metují
ŘEŠENÁ ČÁST PD
Projekt návrhu interiéru
OBSAH VÝKRESU

## KONCEPT INTERIÉRU

ČÍSLO VÝKRESU	DATUM / REVIZE	PARÉ
<b>SO 02</b>	Prosinec 2024	
MĚŘÍTKO	FORMÁT	STRANA
	420/297	<b>5</b>



# LEGENDA MATERIÁLŮ SO 03



**PŘÍRODNÍ LINOLEUM**  
barva šalvějově zelená, plnoplošně  
lepené pásy

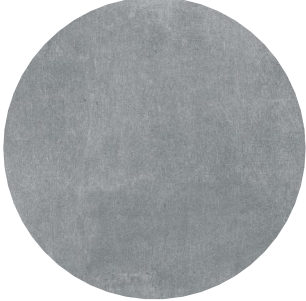

**P3 - DLAŽBA**  
tmavě šedá slinutá, rektifikovaná,  
rozměr 60x60



**P4 - OBKLAD**  
bílošedý obklad/dlažba slinutý,  
rektifikovaný, rozměr 30x60



**L4 - DLTD (LAMINO)**  
dekor přírodní dub, jemný vzor



**L1 - DLTD (LAMINO)**  
světle šedá barva, matný povrch

- L3

DLTD (LAMINO) - bílá, matný povrch
- L7

DLTD (LAMINO) - bílá, lesklá povrch
- OM

OMÍTKA VNITŘNÍ BÍLÁ BARVA
- Z

ZRCADLO





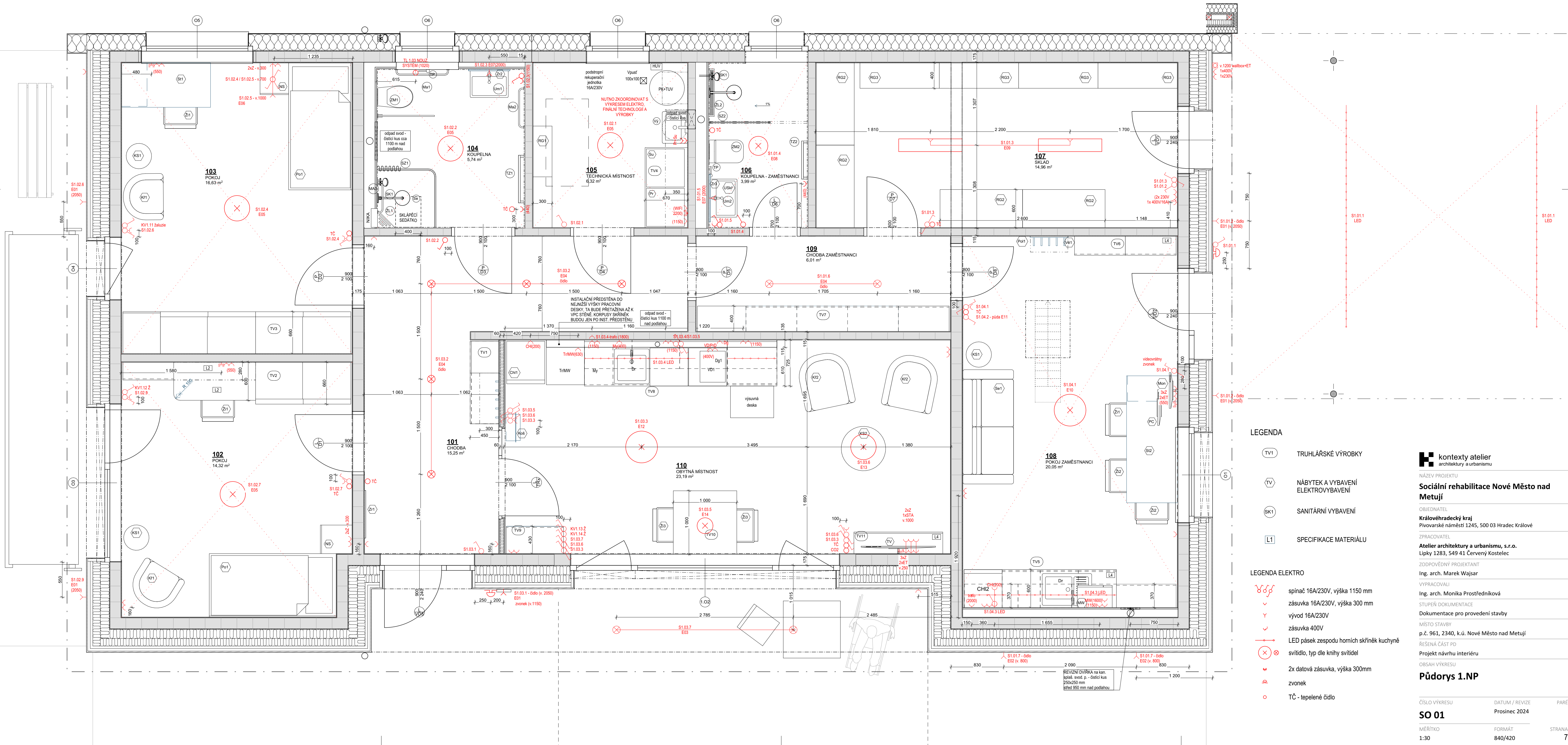

LEGENDA

- TV1 TRuhlářské výrobky
- TV NÁbytek a vybavení elektrovybavení
- SK1 SANITÁRNÍ VYBAVENÍ
- L1 SPECIFIKACE MATERIÁLU

LEGENDA ELEKTRO

- spínač 16A/230V, výška 1150 mm
- zásuvka 16A/230V, výška 300 mm
- vývod 16A/230V
- zásuvka 400V
- LED pásek zespolu horních skříněk kuchyně
- světlo, typ dle knihy světidel
- 2x datová zásuvka, výška 300mm
- zvonek
- TČ - tepelené čidlo

kontexty atelier  
architektury a urbanismu

NÁZEV PROJEKTU

Sociální rehabilitace Nové Město nad Metují

OBJEDNATEL

Královéhradecký kraj  
Pivovarské náměstí 1245, 500 03 Hradec Králové

ZPRACOVATEL

Atelier architektury a urbanismu, s.r.o.  
Lipky 1283, 549 41 Červený Kostelec

ZODPOVĚDNÝ PROJEKTANT

Ing. arch. Marek Wajsar

VYPRACOVALI

Ing. arch. Monika Proštrředníková

STUPEŇ DOKUMENTACE

Dokumentace pro provedení stavby

MÍSTO STAVBY

p.č. 961, 2340, k.ú. Nové Město nad Metují

ŘEŠENÁ ČÁST PD

Projekt návrhu interiéru

OBSAH VÝKRESU

Půdorys 1.NP

ČÍSLO VÝKRESU

SO 01

MĚŘÍTKO

1:30

DATUM / REVIZE

Prosinec 2024

FORMÁT

840/420

PÁŘE

STRANA

7



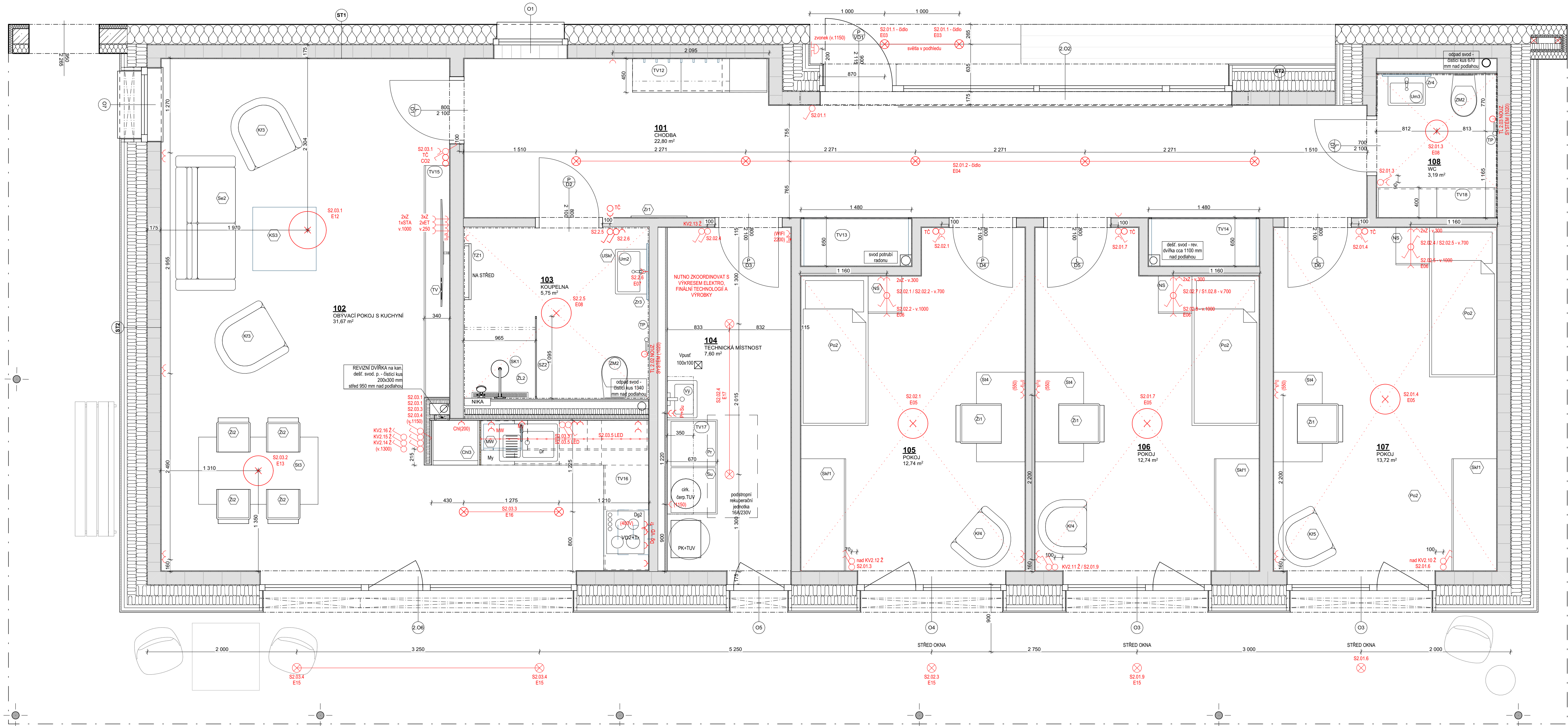

LEGENDA

- TRuhlářské výrobky
- NÁbytek a vybavení elektrovybavení
- SANITÁRNÍ VYBAVENÍ
- SPECIFIKACE MATERIÁLU

LEGENDA ELEKTRO

- spínač 16A/230V, výška 1150 mm
- zásuvka 16A/230V, výška 300 mm
- vývod 16A/230V
- zásuvka 400V
- LED pásek zespolu horních skříněk kuchyně
- svítidlo, typ dle knihy svítidel
- 2x datová zásuvka, výška 300mm
- zvonek
- TČ - tepelené čidlo

kontexty atelier  
architektury a urbanismu

NÁZEV PROJEKTU

Sociální rehabilitace Nové Město nad Metují

OBJEDNATEL

Královéhradecký kraj  
Pivovarské náměstí 1245, 500 03 Hradec Králové

ZPRACOVATEL

Atelier architektury a urbanismu, s.r.o.  
Lipky 1283, 549 41 Červený Kostelec

ZODPOVĚDNÝ PROJEKTANT

Ing. arch. Marek Wajsar

VYPRACOVALI

Ing. arch. Monika Prošedníková

STUPEŇ DOKUMENTACE

Dokumentace pro provedení stavby

MÍSTO STAVBY

p.č. 961, 2340, k.ú. Nové Město nad Metují

ŘEŠENÁ ČÁST PD

Projekt návrhu interiéru

OBSAH VÝKRESU

Půdorys 1.NP

ČÍSLO VÝKRESU

SO 02

MĚŘÍTKO

1:30

DATUM / REVIZE

Prosinec 2024

FORMÁT

840/420

PÁŘE

STRANA

8



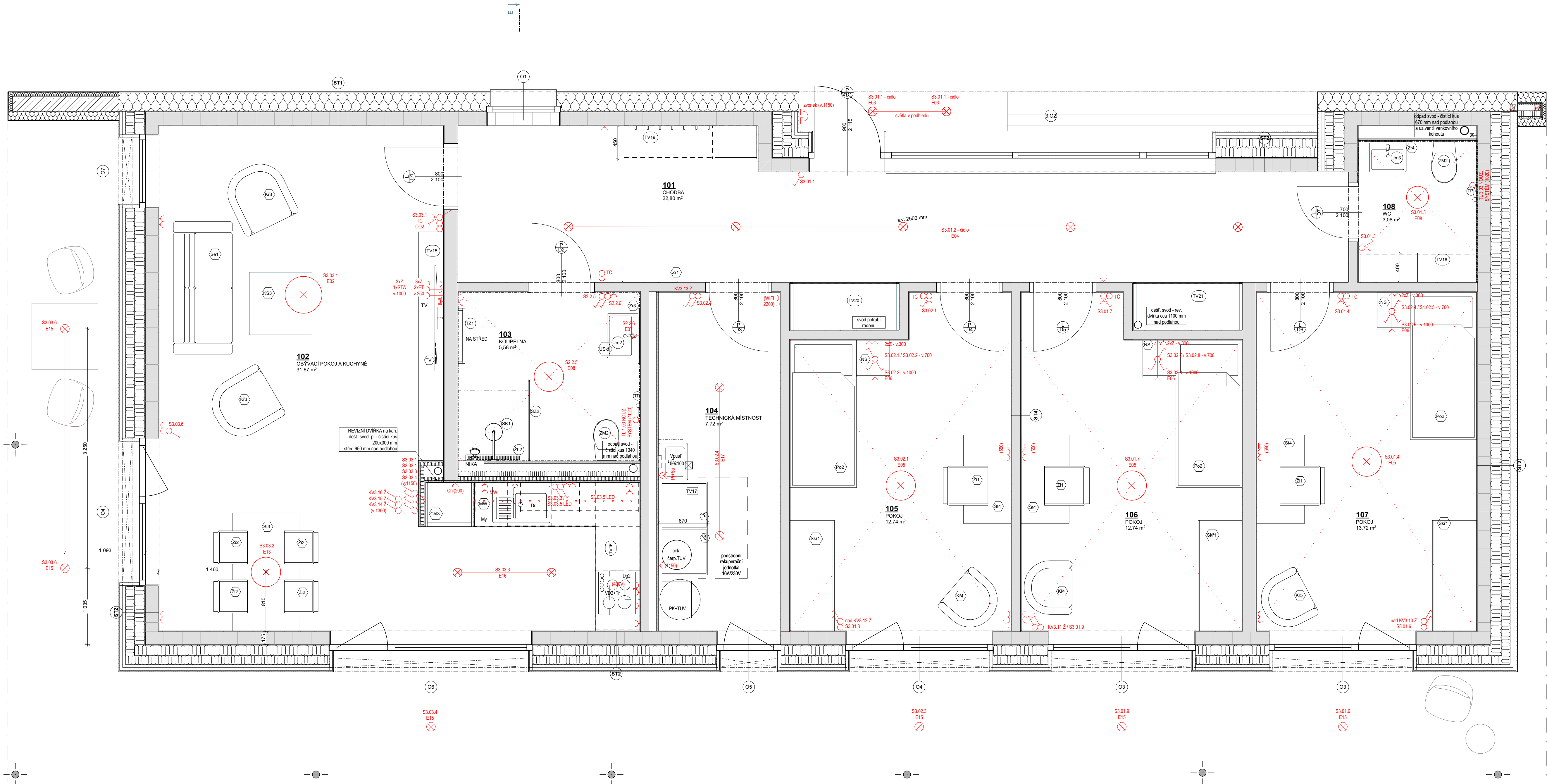

#### LEGENDA

- TV1 TRuhlářské výrobky
- TV NÁbytek a vybavení elektrovybavení
- SK1 SANITÁRNÍ VYBAVENÍ
- L1 SPECIFIKACE MATERIÁLŮ

#### LEGENDA ELEKTRO

- spínač 16A/230V, výška 1150 mm
- zásuvka 16A/230V, výška 300 mm
- vývod 16A/230V
- zásuvka 400V
- LED pásek zespolu horních skříněk kuchyně
- svítidlo, typ dle knihy svítidel
- 2x datová zásuvka, výška 300mm
- zvonek
- TC - tepelené čidlo

POZICE SVĚTEL STEJNĚ JAKO U SO 02 KROMĚ KÓTOVANÉHO

kontexty atelier  
architektury a urbanismu

NÁZEV PROJEKTU

**Sociální rehabilitace Nové Město nad Metují**

OBJEDNATEL

**Královéhradecký kraj**  
Přívodské náměstí 1245, 500 03 Hradec Králové

ZPRACOVATEL

**Atelier architektury a urbanismu, s.r.o.**  
Lipky 1283, 549 41 Červený Kostelec

ZODPOVĚDNÝ PROJEKTANT

Ing. arch. Marek Wajsar

VYPRACOVALI

Ing. arch. Monika Prošedníková

STUPEŇ DOKUMENTACE

Dokumentace pro provedení stavby

MÍSTO STAVBY

p.č. 961, 2340, k.ú. Nové Město nad Metují

ŘEŠENÁ ČÁST PD

Projekt návrhu interiéru

OBSAH VÝKRESU

**Půdorys 1.NP**

ČÍSLO VÝKRESU

**SO 03**

MĚŘÍTKO

1:30

DATUM / REVIZE

Prosinec 2024

FORMÁT

840/420

PARE

STRANA

9



# SPÁŘOŘEZY

- výška soklu u dlažby bude 60 MM
- spárovací hmota bude v barvě odpovídajících obkladů a dlažby, nutno vyvzorkovat na autorskému doзору na stavbě
- rohy budou řešeny silikony v barvě jako spárovací hmota
- rohové a přechodové lišty u obkladů budou nerezové broušené

DETAIL UKONČOVACÍ ROHOVÉ LIŠTY U OBKLADŮ



DETAIL PŘECHODU PODLAH OBKLAD / MARMOLEUM



DETAIL SPÁDOVÉ LIŠTY U SPRCHOVÉHO KOUTU

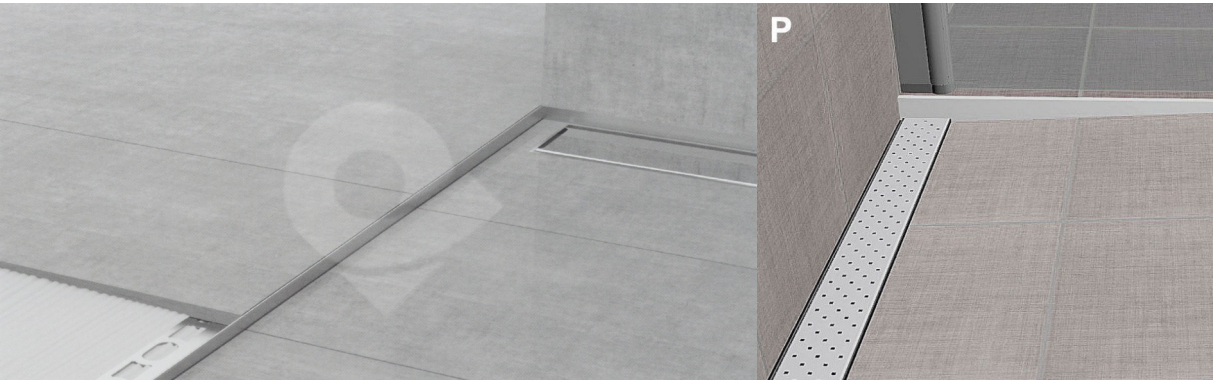

## SEZNAM VÝKRESŮ

SO 01 - 104a	Spárořez - Koupelna
SO 01 - 104b	Spárořez - Koupelna
SO 01 - 105	Technická místnost
SO 01 - 106a	Koupelna - zaměstnanci
SO 01 - 106b	Koupelna - zaměstnanci
SO 02 - 103a	Spárořez - Koupelna
SO 02 - 103b	Spárořez - Koupelna
SO 02 - 104	Spárořez - Technická místnost
SO 02 - 108	Spárořez - WC
SO 03 - 103	totožný s SO 02 - 103
SO 03 - 104	totožný s SO 02 - 104
SO 03 - 108	totožný s SO 02 - 108

## LEGENDA

P1	<b>P1 - DLAŽBA</b> tmavě hnědá slinutá, rektifikovaná, rozměr 60x60
P2	<b>P2 - OBKLAD</b> světle béžový obklad/dlažba slinutý, rektifikovaný, rozměr 30x60
P3	<b>P3 - DLAŽBA</b> tmavě šedá slinutá, rektifikovaná, rozměr 60x60
P4	<b>P4 - OBKLAD</b> bílá šedý obklad/dlažba slinutý, rektifikovaný, rozměr 30x60



NÁZEV PROJEKTU

**Sociální rehabilitace Nové Město nad Metují**

OBJEDNATEL

**Královéhradecký kraj**  
Pivovarské náměstí 1245, 500 03 Hradec Králové

ZPRACOVATEL

**Atelier architektury a urbanismu, s.r.o.**  
Lipky 1283, 549 41 Červený Kostelec

ZODPOVĚDNÝ PROJEKTANT

Ing. arch. Marek Wajsar

VYPRACOVALI

Ing. arch. Monika Prostředníková

STUPEŇ DOKUMENTACE

Dokumentace pro provedení stavby

MÍSTO STAVBY

p.č. 961, 2340, k.ú. Nové Město nad Metují

ŘEŠENÁ ČÁST PD

INERIÉR - SPÁŘOŘEZY

OBSAH VÝKRESU

**SPÁŘOŘEZY**

ČÍSLO VÝKRESU

DATUM / REVIZE

PARÉ

Prosinec 2024

MĚŘÍTKO

FORMÁT

STRANA

420/297

10



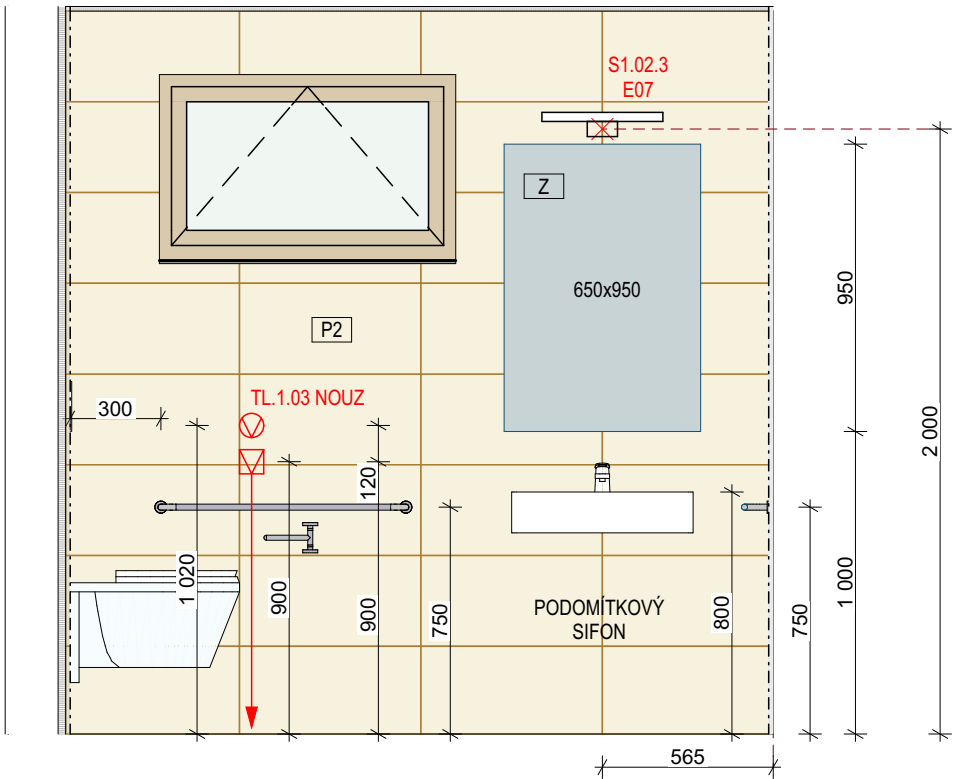

## LEGENDA

- P1 - DLAŽBA**  
tmavě hnědá slinutá, rektifikovaná, rozměr 60x60
- P2 - OBKLAD**  
světle béžový obklad/dlažba slinutý, rektifikovaný, rozměr 30x60

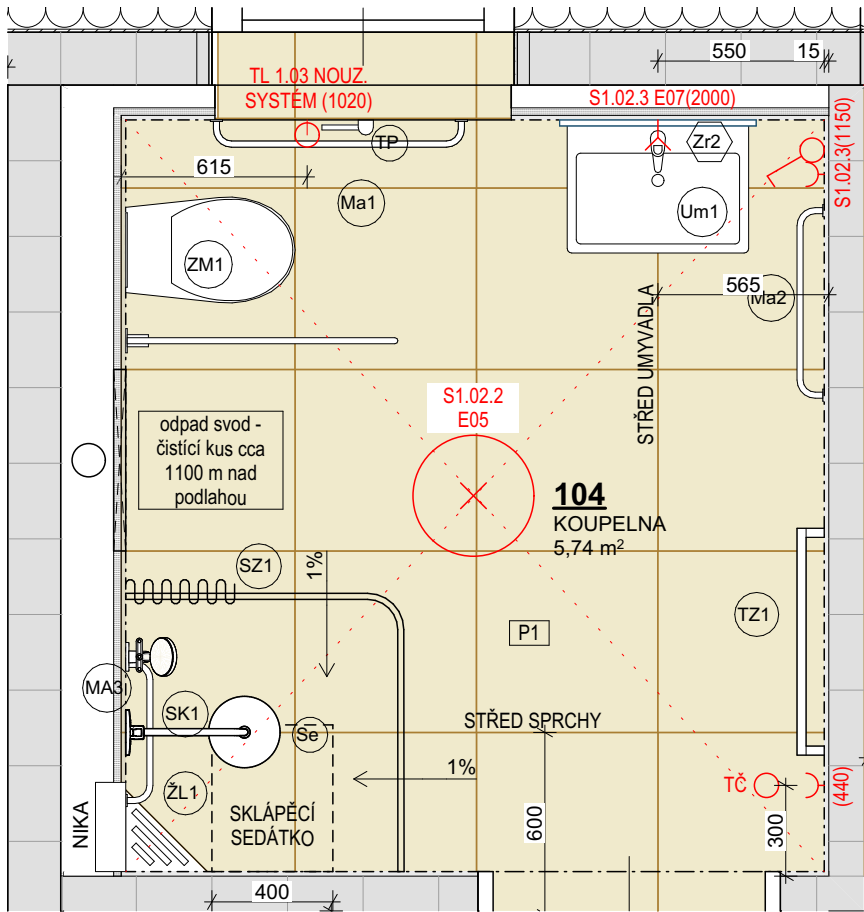
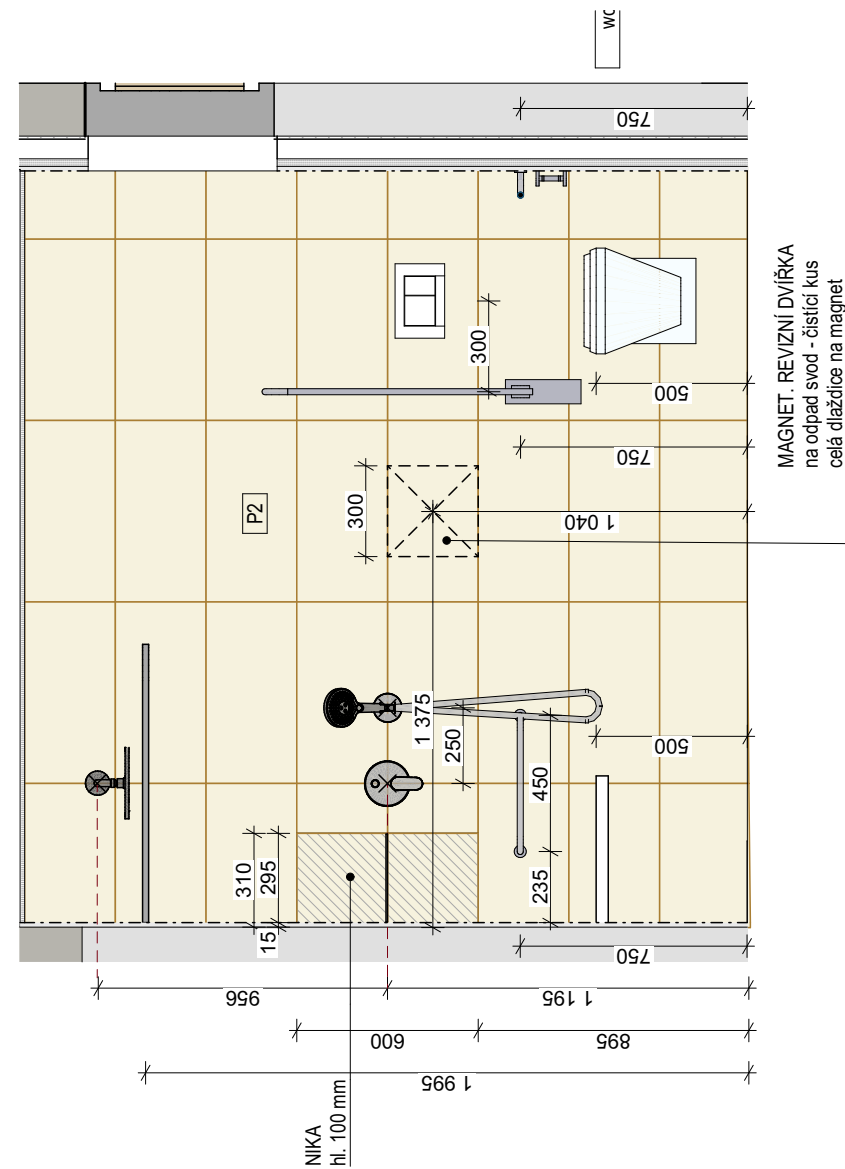

DEKORATIVNÍ POLIČKA DO NIKY



NÁZEV PROJEKTU

## Sociální rehabilitace Nové Město nad Metují

OBJEDNATEL

**Královéhradecký kraj**  
Pivovarské náměstí 1245, 500 03 Hradec Králové

ZPRACOVATEL

**Atelier architektury a urbanismu, s.r.o.**  
Lipky 1283, 549 41 Červený Kostelec

ZODPOVĚDNÝ PROJEKTANT

Ing. arch. Marek Wajsar

VYPRACOVALI

Ing. arch. Monika Prostředníková

STUPEŇ DOKUMENTACE

Dokumentace pro provedení stavby

MÍSTO STAVBY

p.č. 961, 2340, k.ú. Nové Město nad Metují

ŘEŠENÁ ČÁST PD

SO 01

OBSAH VÝKRESU

## Spárořez - Koupelna

ČÍSLO VÝKRESU

**SO 01 - 104a**

MĚŘÍTKO

DATUM / REVIZE

Prosinec 2024

FORMÁT

420/297

PARÉ

STRANA

11



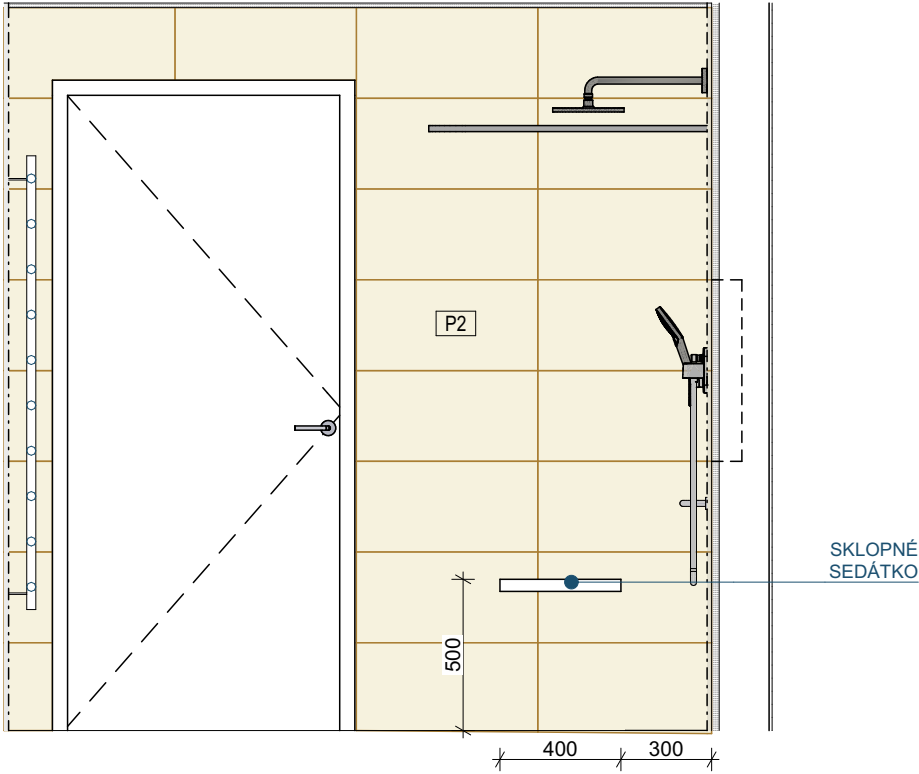

## LEGENDA

- P1 - DLAŽBA**  
tmavě hnědá slinutá, rektifikovaná, rozměr 60x60
- P2 - OBKLAD**  
světle béžový obklad/dlažba slinutý, rektifikovaný, rozměr 30x60



NÁZEV PROJEKTU

## Sociální rehabilitace Nové Město nad Metují

OBJEDNATEL

**Královéhradecký kraj**  
Pivovarské náměstí 1245, 500 03 Hradec Králové

ZPRACOVATEL

**Atelier architektury a urbanismu, s.r.o.**  
Lipky 1283, 549 41 Červený Kostelec

ZODPOVĚDNÝ PROJEKTANT

Ing. arch. Marek Wajsar

VYPRACOVALI

Ing. arch. Monika Prostředníková

STUPEŇ DOKUMENTACE

Dokumentace pro provedení stavby

MÍSTO STAVBY

p.č. 961, 2340, k.ú. Nové Město nad Metují

ŘEŠENÁ ČÁST PD

SO 01

OBSAH VÝKRESU

## Spárořez - Koupelna

ČÍSLO VÝKRESU

**SO 01 - 104b**

MĚŘÍTKO

DATUM / REVIZE

Prosinec 2024

FORMÁT

420/297

PARÉ

STRANA

12



LEGENDA

<div>P1</div>	<b>P1 - DLAŽBA</b> tmavě hnědá slinutá, rektifikovaná, rozměr 60x60
<div>P2</div>	<b>P2 - OBKLAD</b> světle béžový obklad/dlažba slinutý, rektifikovaný, rozměr 30x60

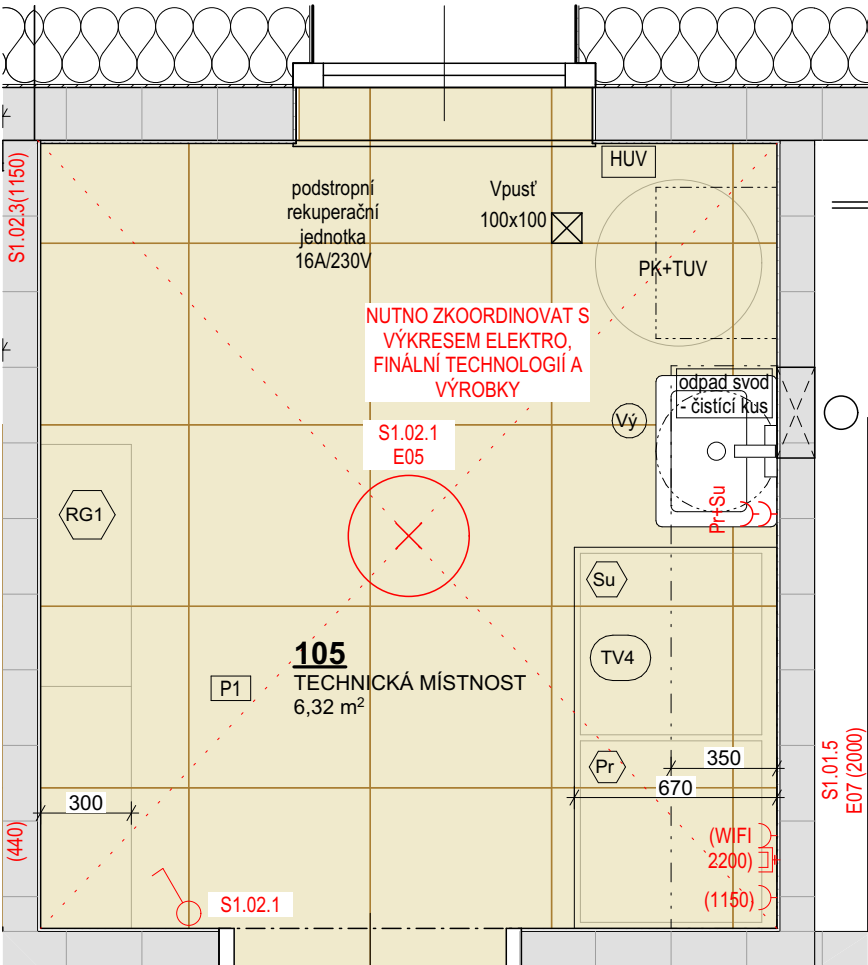

NÁZEV PROJEKTU

Sociální rehabilitace Nové Město nad Metují

OBJEDNATEL

Královéhradecký kraj  
Pivovarské náměstí 1245, 500 03 Hradec Králové

ZPRACOVATEL

Atelier architektury a urbanismu, s.r.o.  
Lipky 1283, 549 41 Červený Kostelec

ZODPOVĚDNÝ PROJEKTANT

Ing. arch. Marek Wajsar

VYPRACOVALI

Ing. arch. Monika Prostředníková

STUPEŇ DOKUMENTACE

Dokumentace pro provedení stavby

MÍSTO STAVBY

p.č. 961, 2340, k.ú. Nové Město nad Metují

ŘEŠENÁ ČÁST PD

SO 01

OBSAH VÝKRESU

Technická místnost

ČÍSLO VÝKRESU DATUM / REVIZE PARÉ

SO 01 - 105  
Prosinec 2024

MĚŘÍTKO FORMÁT STRANA

420/297 13



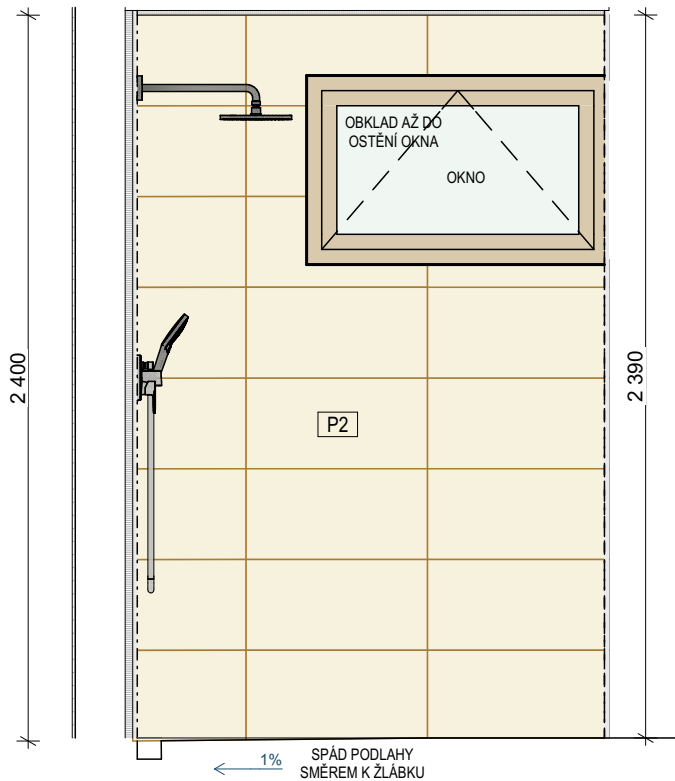

## LEGENDA

P1	<b>P1 - DLAŽBA</b> tmavě hnědá slinutá, rektifikovaná, rozměr 60x60
P2	<b>P2 - OBKLAD</b> světle béžový obklad/dlažba slinutý, rektifikovaný, rozměr 30x60

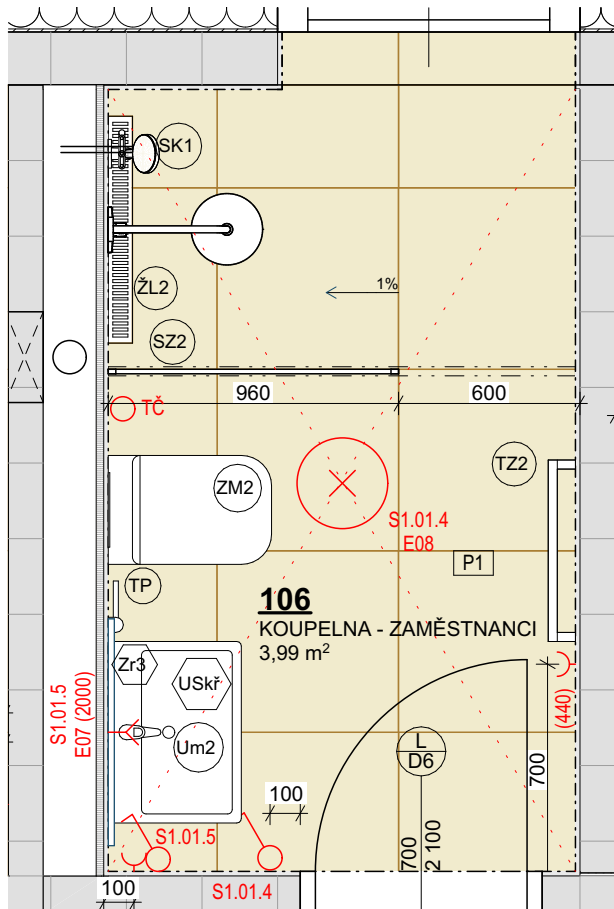
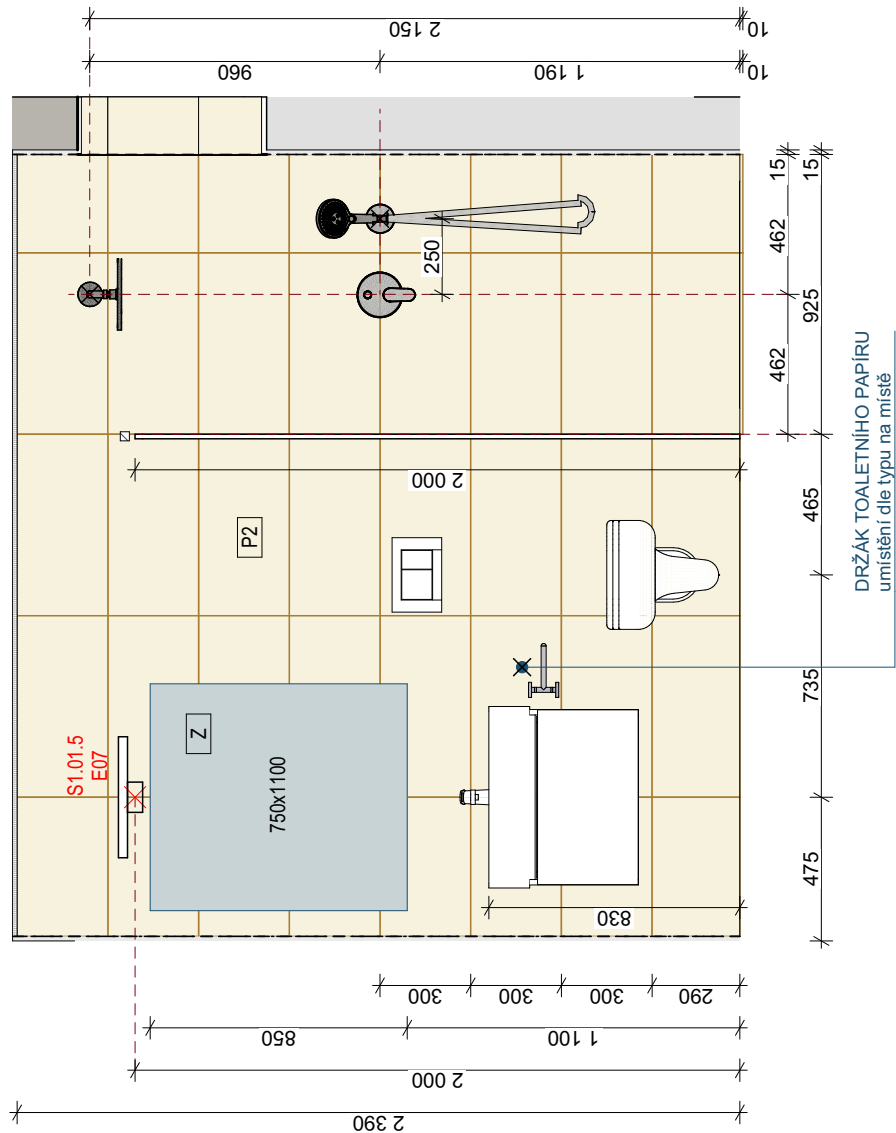

NÁZEV PROJEKTU

## Sociální rehabilitace Nové Město nad Metují

OBJEDNATEL

**Královéhradecký kraj**  
Pivovarské náměstí 1245, 500 03 Hradec Králové

ZPRACOVATEL

**Atelier architektury a urbanismu, s.r.o.**  
Lipky 1283, 549 41 Červený Kostelec

ZODPOVĚDNÝ PROJEKTANT

Ing. arch. Marek Wajsar

VYPRACOVALI

Ing. arch. Monika Prostředníková

STUPEŇ DOKUMENTACE

Dokumentace pro provedení stavby

MÍSTO STAVBY

p.č. 961, 2340, k.ú. Nové Město nad Metují

ŘEŠENÁ ČÁST PD

SO 01

OBSAH VÝKRESU

## Koupelna - zaměstnanci

ČÍSLO VÝKRESU

**SO 01 - 106a**

MĚŘÍTKO

DATUM / REVIZE

Prosinec 2024

FORMÁT

420/297

PARÉ

STRANA

14



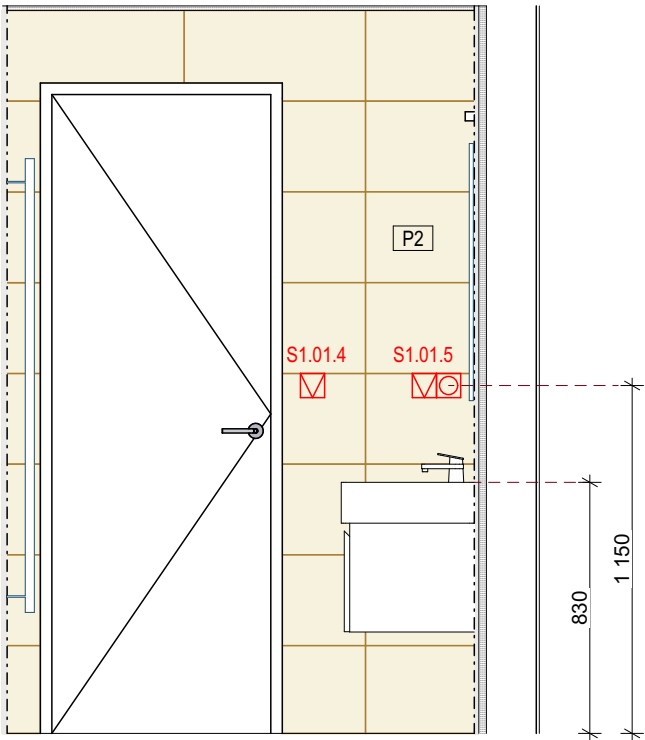

## LEGENDA

- P1

**P1 - DLAŽBA**  
tmavě hnědá slinutá, rektifikovaná, rozměr 60x60
- P2

**P2 - OBKLAD**  
světle béžový obklad/dlažba slinutý, rektifikovaný, rozměr 30x60

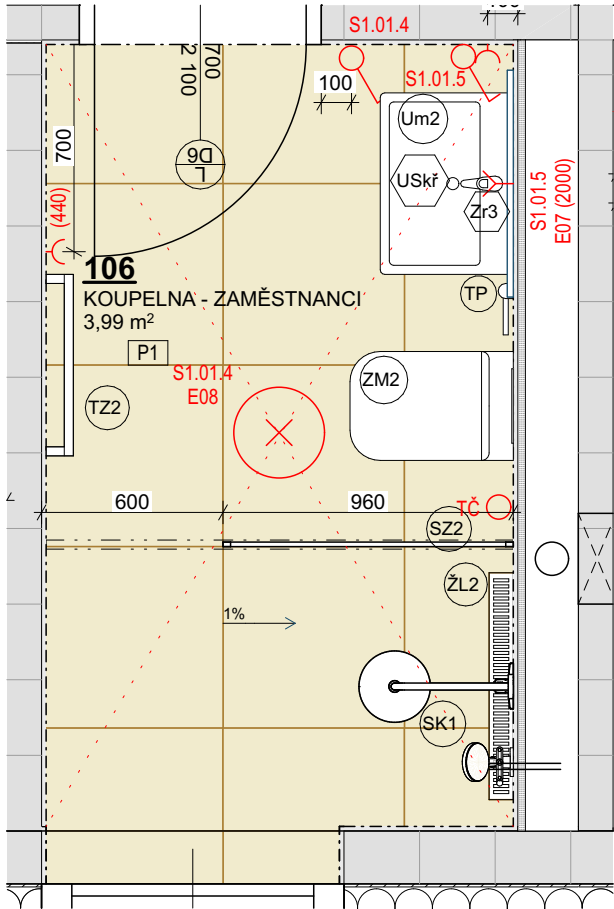
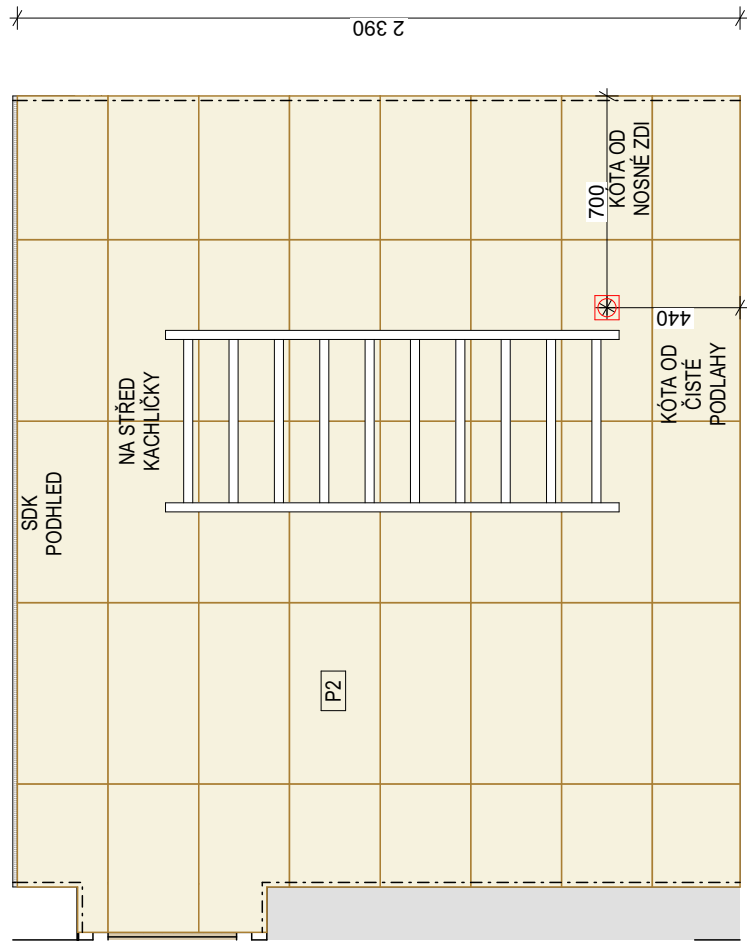

NÁZEV PROJEKTU

## Sociální rehabilitace Nové Město nad Metují

OBJEDNATEL

**Královéhradecký kraj**  
Pivovarské náměstí 1245, 500 03 Hradec Králové

ZPRACOVATEL

**Atelier architektury a urbanismu, s.r.o.**  
Lipky 1283, 549 41 Červený Kostelec

ZODPOVĚDNÝ PROJEKTANT

Ing. arch. Marek Wajsar

VYPRACOVALI

Ing. arch. Monika Prostředníková

STUPEŇ DOKUMENTACE

Dokumentace pro provedení stavby

MÍSTO STAVBY

p.č. 961, 2340, k.ú. Nové Město nad Metují

ŘEŠENÁ ČÁST PD

SO 01

OBSAH VÝKRESU

## Koupelna - zaměstnanci

ČÍSLO VÝKRESU

**SO 01 - 106b**

MĚŘÍTKO

DATUM / REVIZE

Prosinec 2024

FORMÁT

420/297

PARÉ

STRANA

15



LEGENDA

- P1

**P1 - DLAŽBA**  
tmavě hnědá slinutá, rektifikovaná, rozměr 60x60
- P2

**P2 - OBKLAD**  
světle béžový obklad/dlažba slinutý, rektifikovaný, rozměr 30x60

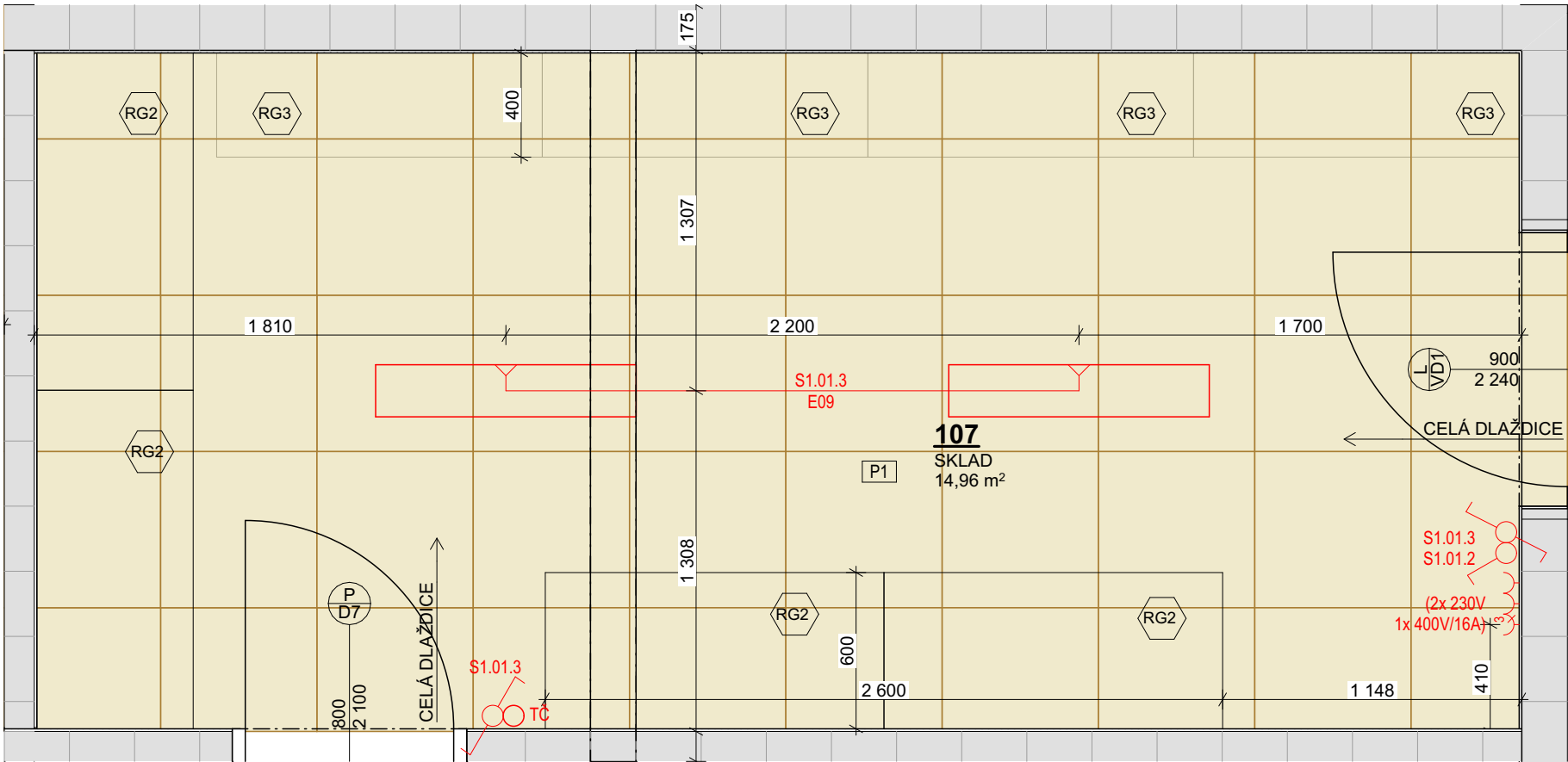

NÁZEV PROJEKTU

**Sociální rehabilitace Nové Město nad Metují**

OBJEDNATEL

**Královéhradecký kraj**  
Pivovarské náměstí 1245, 500 03 Hradec Králové

ZPRACOVATEL

**Atelier architektury a urbanismu, s.r.o.**  
Lipky 1283, 549 41 Červený Kostelec

ZODPOVĚDNÝ PROJEKTANT

Ing. arch. Marek Wajsar

VYPRACOVALI

Ing. arch. Monika Prostředníková

STUPEŇ DOKUMENTACE

Dokumentace pro provedení stavby

MÍSTO STAVBY

p.č. 961, 2340, k.ú. Nové Město nad Metují

ŘEŠENÁ ČÁST PD

SO 01

OBSAH VÝKRESU

**Sklad**

ČÍSLO VÝKRESU DATUM / REVIZE PARÉ

**SO 01 - 107**

Prosinec 2024

MĚŘÍTKO FORMÁT STRANA

420/297

16



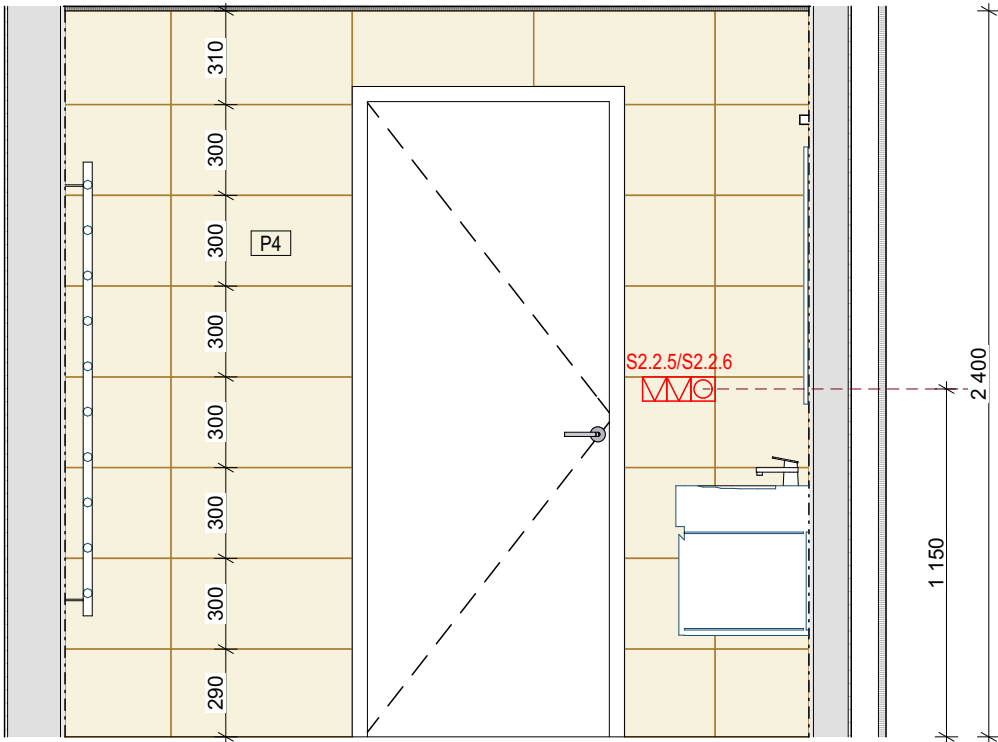

## LEGENDA

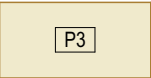

**P3 - DLAŽBA**  
tmavě šedá slinutá, rektifikovaná, rozměr 60x60

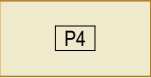

**P4 - OBKLAD**  
bílošedý obklad/dlažba slinutý, rektifikovaný, rozměr 30x60



NÁZEV PROJEKTU

## Sociální rehabilitace Nové Město nad Metují

OBJEDNATEL

**Královéhradecký kraj**  
Pivovarské náměstí 1245, 500 03 Hradec Králové

ZPRACOVATEL

**Atelier architektury a urbanismu, s.r.o.**  
Lipky 1283, 549 41 Červený Kostelec

ZODPOVĚDNÝ PROJEKTANT

Ing. arch. Marek Wajsar

VYPRACOVALI

Ing. arch. Monika Prostředníková

STUPEŇ DOKUMENTACE

Dokumentace pro provedení stavby

MÍSTO STAVBY

p.č. 961, 2340, k.ú. Nové Město nad Metují

ŘEŠENÁ ČÁST PD

OBSAH VÝKRESU

## Spárořez - Koupelna

ČÍSLO VÝKRESU

**SO 02 - 103a**

MĚŘÍTKO

DATUM / REVIZE

Prosinec 2024

FORMÁT

420/297

PARÉ

STRANA

17





MAGNET. REVIZNÍ DVÍŘKA  
na odpad svod - čistící kus  
celá dlaždice na magnet

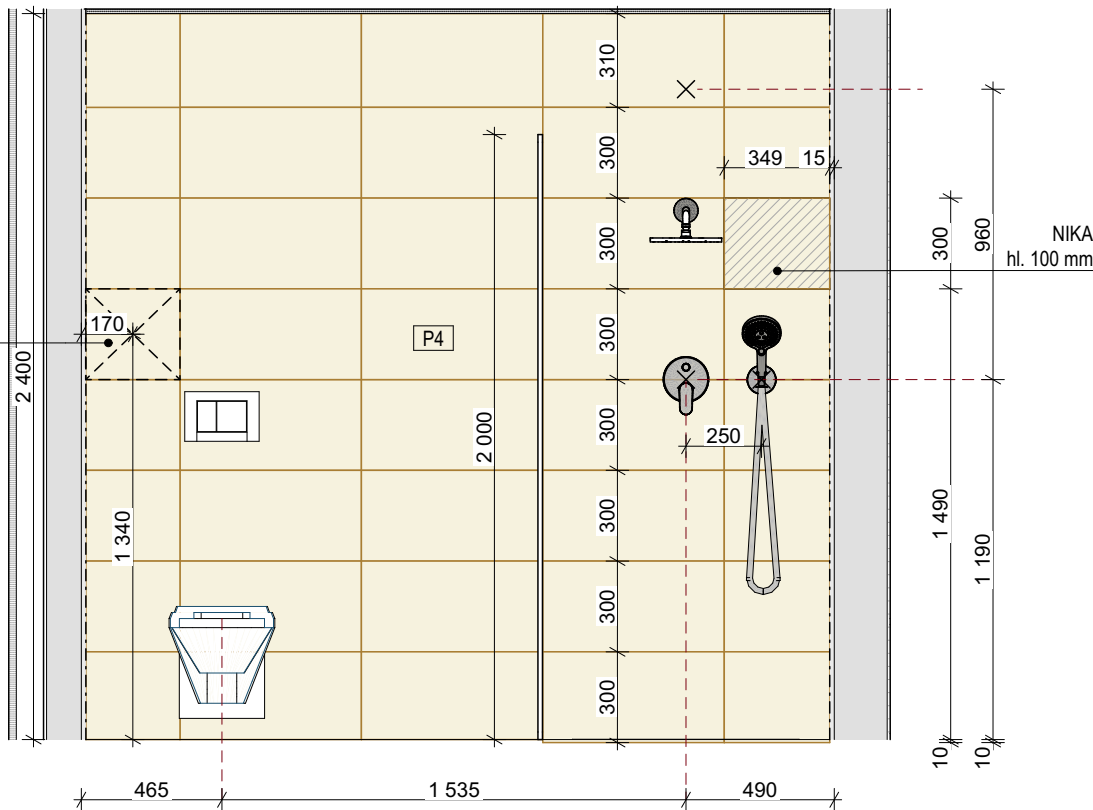

## LEGENDA

- P3 - DLAŽBA**  
tmavě šedá slinutá, rektifikovaná, rozměr 60x60
- P4 - OBKLAD**  
bílošedý obklad/dlažba slinutý, rektifikovaný, rozměr 30x60



NÁZEV PROJEKTU

## Sociální rehabilitace Nové Město nad Metují

OBJEDNATEL

**Královéhradecký kraj**  
Pivovarské náměstí 1245, 500 03 Hradec Králové

ZPRACOVATEL

**Atelier architektury a urbanismu, s.r.o.**  
Lipky 1283, 549 41 Červený Kostelec

ZODPOVĚDNÝ PROJEKTANT

Ing. arch. Marek Wajsar

VYPRACOVALI

Ing. arch. Monika Prostředníková

STUPEŇ DOKUMENTACE

Dokumentace pro provedení stavby

MÍSTO STAVBY

p.č. 961, 2340, k.ú. Nové Město nad Metují

ŘEŠENÁ ČÁST PD

OBSAH VÝKRESU

## Spárořez - Koupelna

ČÍSLO VÝKRESU	DATUM / REVIZE	PARÉ
<b>SO 02 - 103b</b>	Prosinec 2024	
MĚŘÍTKO	FORMÁT	STRANA
	420/297	18

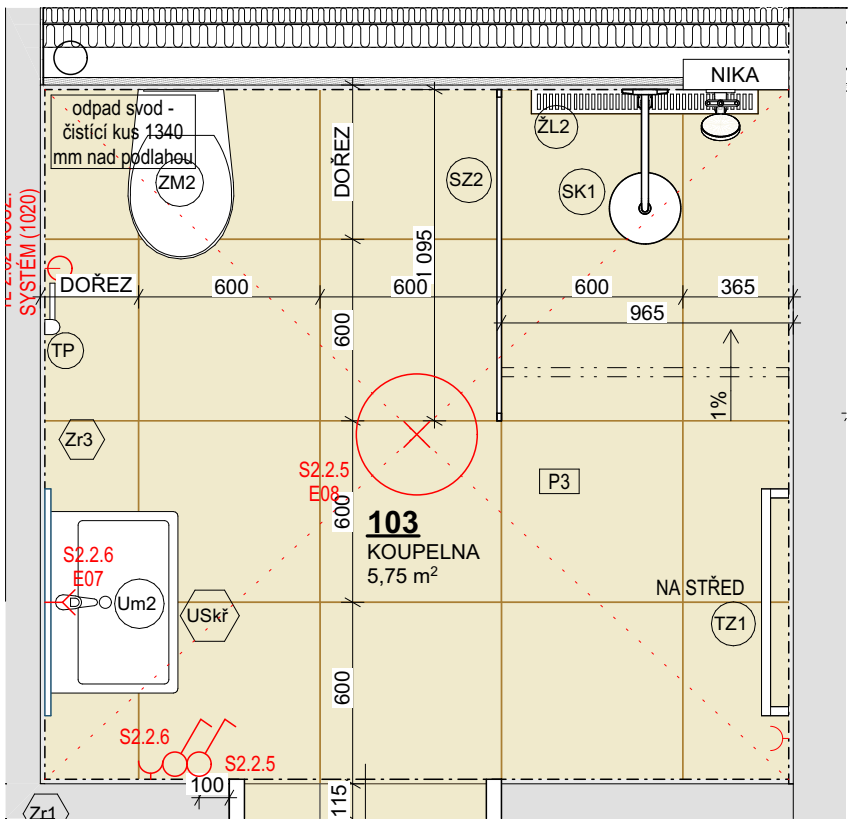
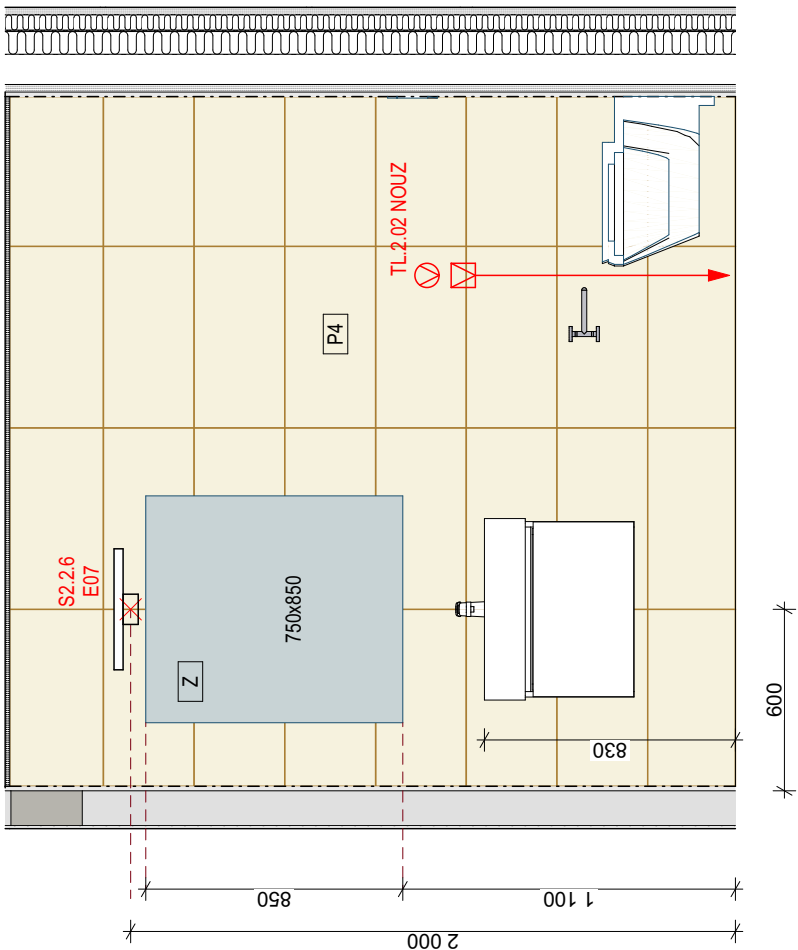



LEGENDA

<div>P3</div>	<b>P3 - DLAŽBA</b> tmavě šedá slinutá, rektifikovaná, rozměr 60x60
<div>P4</div>	<b>P4 - OBKLAD</b> bílošedý obklad/dlažba slinutý, rektifikovaný, rozměr 30x60

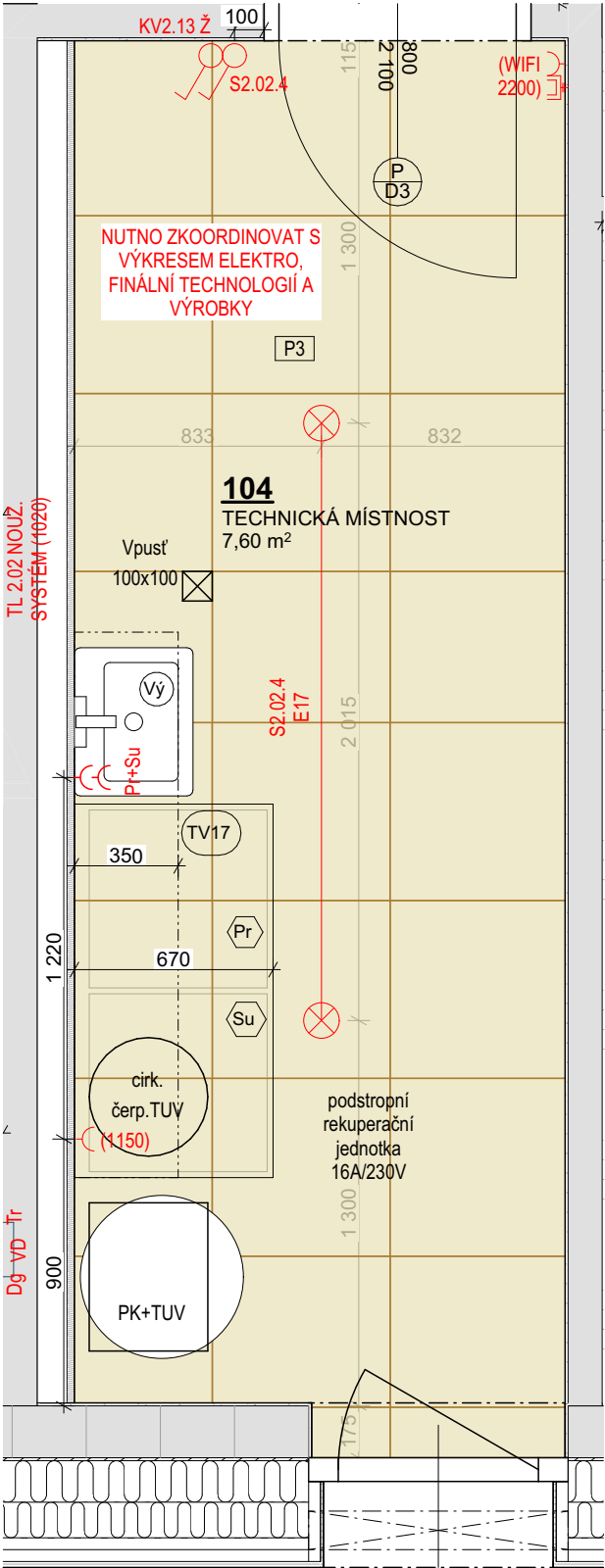

NÁZEV PROJEKTU

Sociální rehabilitace Nové Město nad Metují

OBJEDNATEL

Královéhradecký kraj  
Pivovarské náměstí 1245, 500 03 Hradec Králové

ZPRACOVATEL

Atelier architektury a urbanismu, s.r.o.  
Lipky 1283, 549 41 Červený Kostelec

ZODPOVĚDNÝ PROJEKTANT

Ing. arch. Marek Wajsar

VYPRACOVALI

Ing. arch. Monika Prostředníková

STUPEŇ DOKUMENTACE

Dokumentace pro provedení stavby

MÍSTO STAVBY

p.č. 961, 2340, k.ú. Nové Město nad Metují

ŘEŠENÁ ČÁST PD

OBSAH VÝKRESU

Spárořez - Technická místnost

ČÍSLO VÝKRESU DATUM / REVIZE PARÉ

SO 02 - 104

Prosinec 2024

MĚŘÍTKO FORMÁT STRANA

420/297

19



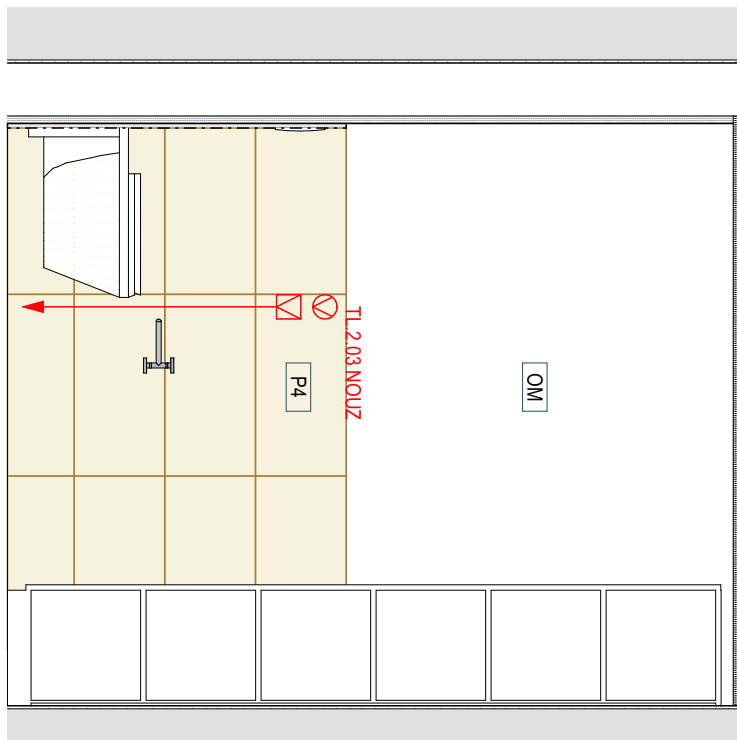
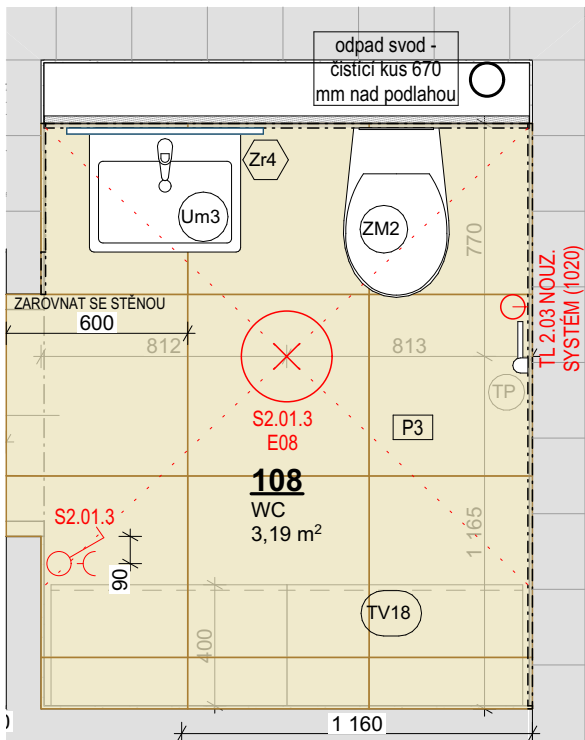
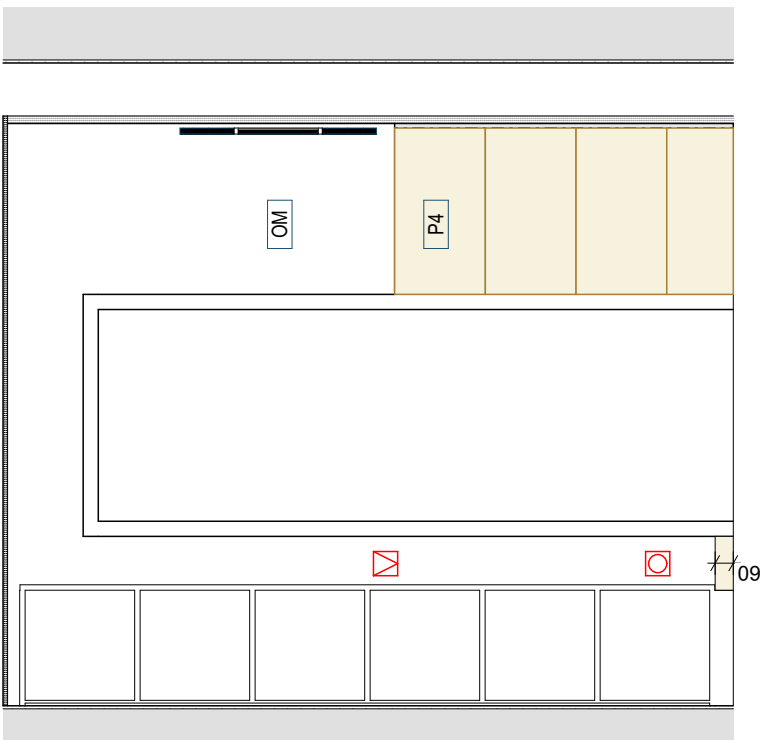
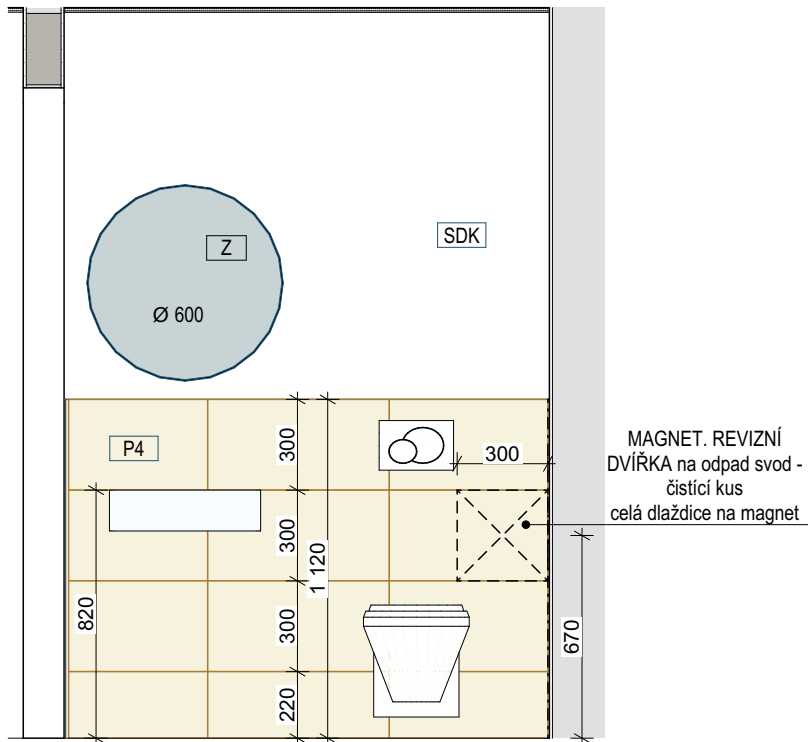
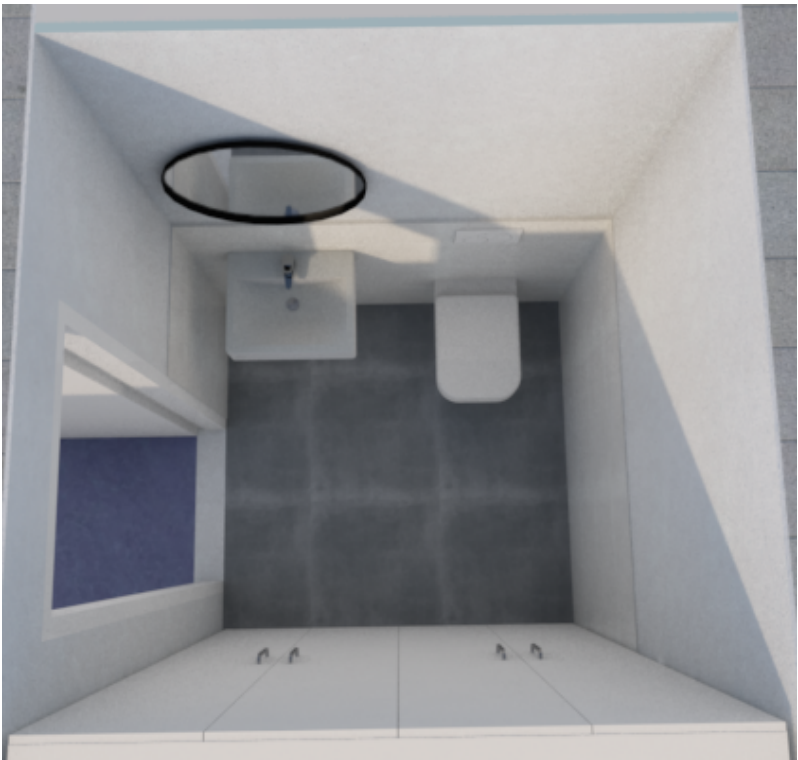

## LEGENDA

- P3 - DLAŽBA**  
tmavě šedá slinutá, rektifikovaná, rozměr 60x60
- P4 - OBKLAD**  
bílošedý obklad/dlažba slinutý, rektifikovaný, rozměr 30x60



kontexty atelier  
architektury a urbanismu

NÁZEV PROJEKTU

## Sociální rehabilitace Nové Město nad Metují

OBJEDNATEL

**Královéhradecký kraj**  
Pivovarské náměstí 1245, 500 03 Hradec Králové

ZPRACOVATEL

**Atelier architektury a urbanismu, s.r.o.**  
Lipky 1283, 549 41 Červený Kostelec

ZODPOVĚDNÝ PROJEKTANT

Ing. arch. Marek Wajsar

VYPRACOVALI

Ing. arch. Monika Prostředníková

STUPEŇ DOKUMENTACE

Dokumentace pro provedení stavby

MÍSTO STAVBY

p.č. 961, 2340, k.ú. Nové Město nad Metují

ŘEŠENÁ ČÁST PD

OBSAH VÝKRESU

## Spárořez - WC

ČÍSLO VÝKRESU

**SO 02 - 108**

MĚŘÍTKO

DATUM / REVIZE

Prosinec 2024

FORMÁT

420/297

PARÉ

STRANA

20



# SANITÁRNÍ VÝROBKY A ZAŘÍZENÍ

OBSAHUJE SEZNAM, POČET A POPIS SANITÁRNÍCH PRVKŮ A ZAŘÍZENÍ  
KOORDINOVÁNO S ČÁSTI ZTI

Zařizovací předměty k využívání vody musí mít doloženou technickými listy, stavební certifikací nebo stávajícím štítkem výrobku v EU, spotřebu vody.



a) umyvadlové baterie a kuchyňské baterie mají maximální průtok vody 6 litrů/min;  
b) sprchy mají maximální průtok vody 8 litrů/min;  
c) WC, zahrnující soupravy, mísy a splachovací nádrže, mají úplný objem splachovací vody maximálně 6 litrů a maximální průměrný objem splachovací vody 3,5 litru;  
Požadované průtoky vody budou zajištěny instalací perlátorů nebo regulátorů průtoku.

TABULKA SANITÁRNÍCH PRVKŮ A ZAŘÍZENÍ		
Stavební objekt	ID prvku	Množství
SO1		
	Ma1	1
	Ma2	1
	MA3	1
	Se	1
	SK1	2
	SZ1	1
	SZ2	1
	TP	2
	TZ1	1
	TZ2	1
	Um1	1
	Um2	1
	Vý	2
	ZM1	1
	ZM2	1
	ŽL1	1
	ŽL2	1
SO2		
	SK1	1
	SZ2	1
	TP	2
	TZ1	1
	Um2	1
	Um3	1
	Vý	1
	ZM2	2
	ŽL2	1
SO3		
	SK1	1
	SZ2	1
	TP	2
	TZ1	1
	Um2	1
	Um3	1
	Vý	1
	ZM2	2
	ŽL2	1



NÁZEV PROJEKTU
<b>Sociální rehabilitace Nové Město nad Metují</b>
OBJEDNATEL
<b>Královéhradecký kraj</b> Pivovarské náměstí 1245, 500 03 Hradec Králové
ZPRACOVATEL
<b>Atelier architektury a urbanismu, s.r.o.</b> Lipky 1283, 549 41 Červený Kostelec
ZODPOVĚDNÝ PROJEKTANT
Ing. arch. Marek Wajsar
VYPRACOVALI
Ing. arch. Monika Prostředníková
STUPEŇ DOKUMENTACE
Dokumentace pro provedení stavby
MÍSTO STAVBY
p.č. 961, 2340, k.ú. Nové Město nad Metují
ŘEŠENÁ ČÁST PD
INERIÉR - SPÁROŘEZY
OBSAH VÝKRESU
<b>Tabulka sanitárních výrobku a zařízení</b>
ČÍSLO VÝKRESU
DATUM / REVIZE
PARÉ
Prosinec 2024
MĚŘÍTKO
FORMÁT
STRANA
420/297
21

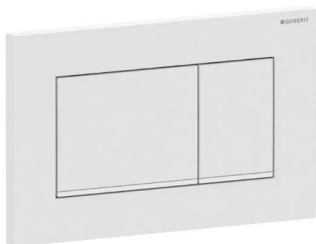

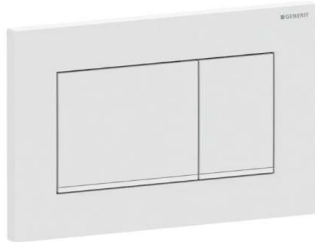



ozn.	popis	referenční obrázek	specifikace
ZM1	záchodová mísa inv		<ul style="list-style-type: none"> <li>- vhodný k použití pro imobilní s invalidním vozíkem</li> <li>- prodloužené vyložení</li> <li>- Rimless- Technologie bezokrajového splachování</li> <li>- pro splachovací nádržky pod omítku</li> <li>- podomítkové těleso pro zavěšené invalidní WC</li> </ul>
	záchodové prkénko		slim, soft close
	splachovací tlačítko		barva bílá, hranatý tvar
	držák na toaletní papír		jednoduchý tvar, chrom
ZM2	záchodová mísa		<ul style="list-style-type: none"> <li>- Rimless- Technologie bezokrajového splachování</li> <li>- pro splachovací nádržky pod omítku</li> <li>- podomítkové těleso pro zavěšené WC</li> </ul>
	záchodové prkénko		slim, soft close
	splachovací tlačítko		barva bílá, duoflash, hranatý tvar u SO 01 a v koupelnách SO 02 a SO 03. Kulatý tvar na samostatných WC u SO 02 a SO 03. Dle výkresu interiéru.

	držák na toaletní papír		jednoduchý tvar, chrom
MA1	madla WC		- sklopné nerezové madlo - délka 810 mm
			- pevné nerezové madlo - délka 800 mm
MA2	madlo		- pevné nerezové madlo - délka 600 mm
MA3	madlo		- pevné nerezové madlo - délka 450 mm
UM1	umyvadlo		<ul style="list-style-type: none"> <li>- bílé umyvadlo, preference hlubšího tvaru</li> <li>- otvor na baterii</li> <li>- šíře 60 cm</li> <li>- BEZ SKŘÍŇKY</li> <li>- SIFON PODOMÍTKOVÝ CHROM</li> </ul>
	baterie		<ul style="list-style-type: none"> <li>- stojánková, páková</li> <li>- chrom</li> <li>- výška výtoku cca 100 mm</li> <li>- perlátor</li> </ul>
	výpust		<ul style="list-style-type: none"> <li>- umyvadlová výpust 5/4", CLICK/CLACK, s přepadem</li> <li>- kulatá, nízká</li> <li>- chrom</li> </ul>



UM1	umyvadlo		<ul style="list-style-type: none"> <li>- bílé umyvadlo, preference hlubšího tvaru</li> <li>- otvor na baterii</li> <li>- šíře 60 cm</li> <li>- BÍLÁ SKŘÍŇKA S VNITŘNÍM ŠUPLÍKEM</li> <li>- sifon PLASTOVÝ</li> </ul>
	baterie		<ul style="list-style-type: none"> <li>- stojánková, páková</li> <li>- chrom</li> <li>- výška výtoku cca 100 mm</li> <li>- perlátor</li> </ul>
	výpust'		<ul style="list-style-type: none"> <li>- umyvadlová výpust' 5/4", CLICK/CLACK, s přepadem</li> <li>- kulatá, nízká</li> <li>- chrom</li> </ul>
	podomítková vanová baterie		<ul style="list-style-type: none"> <li>- vanová podomítková baterie, s přepínačem hlavové a ruční sprchy, chrom</li> <li>- keramické kartuše</li> </ul>

SK1	sprchová sestava		<ul style="list-style-type: none"> <li>- hlavová sprcha průměr 200-250 mm</li> <li>- ruční sprcha, kovová tyč, hadice, napouštěcí ventil kulatý</li> <li>- povrch chrom</li> <li>- perlátor</li> </ul>
ŽL1	odtokový žlab + mřížka		<ul style="list-style-type: none"> <li>- rohový podlahový žlab ke stěně</li> <li>- krycí mřížka, povrch nerez-mat, vzor viz obrázek</li> </ul>
ŽL2			<ul style="list-style-type: none"> <li>- liniový podlahový žlab ke stěně</li> <li>- krycí mřížka, povrch nerez-mat, vzor viz obrázek</li> </ul>
SZ1	sprchový závěs		<ul style="list-style-type: none"> <li>- chromová tyč s uchcením do stropu</li> <li>- závěs</li> </ul>
SZ2	sprchová zástěna		<ul style="list-style-type: none"> <li>- sprchová zástěna walk in</li> <li>- povrchová úprava v chromu</li> <li>- chromová lišta na zemi a na stěně, v ní zasazené sklo a hranata vzpěra viz obrázek</li> <li>- výška skla 2000 mm, délka viz výkresy interiéru</li> </ul>



<b>SZ2</b>	sprchová zástěna		<ul style="list-style-type: none"> <li>- sprchová zástěna walk in</li> <li>- povrchová úprava v chromu</li> <li>- chromová lišta na zemi a na stěně, v ní zasazené sklo a hranatá vzpěra podél zástěny s horním uchycením viz obrázek</li> <li>- výška skla 2000 mm, délka viz výkresy interiéru</li> </ul>
<b>TZ1</b>	topný žebřík		<ul style="list-style-type: none"> <li>- topný žebřík kombinovaný, nastvený na doběh cca 1 hodiny, poté se vypne</li> <li>- rovné kulaté trubky</li> <li>- barva bílá?</li> <li>- napojení středové, chromová krytka</li> <li>- šířka 750 x výška 1500 mm</li> </ul>
<b>TZ2</b>	topný žebřík		<ul style="list-style-type: none"> <li>- specifikace viz TZ1</li> <li>- šířka 600 x výška 1500 mm</li> </ul>



# TUHLÁŘSKÉ VÝROBKY - KUCHYŇKY

- **nábytkové výsuvy** pro šuplata budou všechny s tichým dorazem, plnovýsuvný box system s plechovými boky budou u všech skříněk které jsou součástí kuchyněk, šuplata u šatních skříní mohou být kuličkové celovýsuvy s tlumením nebo jiné vodící systémy
- **plošný materiál** jsou LDTD desky, s ABS hranou olepnou PUR lepidlem, tl. 18 nebo 19 mm, pracovní desky tl. cca 38 mm
- **nábytkové závěsy** budou s tlumením, seřizovací
- korpusy skříní, interiérové police a bočnice šuplat budou v bílé barvě. Kromě horních kuchyňských skříněk, ty budou v barvě dvířek. Pohledové boky korpusu kuchyně budou zakryty také bočnicí v barvě dvířek.

## kuchyňky budou obsahovat

- příborník do kuchyněk
- odpadkový koš na směsný a tříděný odpad
- dřez - nerezový, v SO 01 musí být vhodně řešený pro obyvatele na invalidním vozíku
- baterie
- vestavné spotřebiče

## SPOTŘEBIČE A VYBAVENÍ SOUČÁSTÍ KTERÉ JSOU SOUČÁSTI TRUHLÁŘSKÝCH VÝROBKŮ JSOU SPECIFIKOVÁNY NA NÁSLEDUJÍCÍCH STRÁNKÁCH

Zařizovací předměty k využívání vody musí mít doloženou technickými listy, stavební certifikací nebo stávajícím štítkem výrobku v EU, spotřebu vody.

a) umyvadlové baterie a kuchyňské baterie mají maximální průtok vody 6 litrů/min;

b) sprchy mají maximální průtok vody 8 litrů/min;

c) WC, zahrnující soupravy, mýsy a splachovací nádrže, mají úplný objem splachovací vody maximálně 6 litrů a maximální průměrný objem splachovací vody 3,5 litru;

Požadované průtoky vody budou zajištěny instalací perlátorů nebo regulátorů průtoku.

TABULKA KUCHYNĚK			
Stavební objekt	ID prvku	Množství	Rozpočet
SO1			
	TV5	1	stavba
	TV8	1	stavba
SO2			
	TV16	1	stavba
SO3			
	TV16	1	stavba



NÁZEV PROJEKTU

**Sociální rehabilitace Nové Město nad Metují**

OBJEDNATEL

**Královéhradecký kraj**  
Pivovarské náměstí 1245, 500 03 Hradec Králové

ZPRACOVATEL

**Atelier architektury a urbanismu, s.r.o.**  
Lipky 1283, 549 41 Červený Kostelec

ZODPOVĚDNÝ PROJEKTANT

Ing. arch. Marek Wajsar

VYPRACOVALI

Ing. arch. Monika Prostředníková

STUPEŇ DOKUMENTACE

Dokumentace pro provedení stavby

MÍSTO STAVBY

p.č. 961, 2340, k.ú. Nové Město nad Metují

ŘEŠENÁ ČÁST PD

Projekt návrhu interiéru

OBSAH VÝKRESU

## TRUHLÁŘSKÉ VÝROBKY - KUCHYŇKY

ČÍSLO VÝKRESU

DATUM / REVIZE

PARÉ

Prosinec 2024

MĚŘÍTKO





FORMÁT





STRANA

420/297

25



<b>Dr2</b>	dřez TV16 a TV5		nerezový jednoduchý s okapem na levé straně
		cca 78x 55x 16 cm	
	baterie dřezová TV8 a TV16 a TV5		nerezová mísící baterie
<b>My</b>	myčka TV8 a TV16	šířka 45 cm	vestavná úzká myčka • plně integrovaný panel • šířka 44,8 cm automatické otevírání dvířek po ukončení programu
<b>Dg1</b>	digestoř TV8		vestavný odsavač par nerezový max hlučnost 67 dB energeticky úsporný mechanické ovládání
		cca 600x400	
<b>Dg2</b>	digestoř TV16		komínový odsavač par nerezový, s rovnými hranami max hlučnost 67 dB energeticky úsporný mechanické ovládání
		cca 600x400	
<b>Př</b>	příborník TV8 a TV16 a TV5		Příborník, světlý bambu
		52x50x4,5 cm	

ozn.	popis	referenční obrázek	specifikace
<b>VD1</b>	varná deska TV8		indukční, počet plotýnek 2, Booster a časovač pro každou zónu, dětská pojistka, funkce stop & go, dotykové ovládání a ukazatel zbytkového tepla, detekce nádobí, přední zkosená hrana, bez rámečku, vzhled černé sklo, povrch sklo, připojení 220 - 240 V, V×Š×H: 5,6 × 28,8 × 52cm, barva černá energeticky úsporný
		cca 5,6 × 28,8 × 52 cm	
<b>VD2</b>	varná deska TV16		indukční, vestavná, 4 plotýnky, automatické vypnutí, dětská pojistka a ukazatel zbytkového tepla, booster, časovač, dotykové ovládání, broušené hrany, bez rámečku, vzhled černé sklo, povrch sklo, připojení 230 V / 220 V, rozměry 52 × 59 × 6,2 cm (Š×H×V), k zapojení spotřebiče je potřeba elektrikář energeticky úsporný
		cca 52 × 59 × 6,2 cm	
<b>Tr/MW</b>	trouba s mikrovlnkou TV8		Vestavná trouba - rozměry 45,4 × 59,5 × 56,8 cm (V×Š×H), objem 44 l, vybavena grilem, horním, spodním a mikrovlnným ohřevem, rozmrazováním, ventilátorem, s bočními prolisy, studené vnější sklo a 3vrstvé sklo, příkon 1650 W, časovač a dětská pojistka, síťový kabel se zástrčkou
		cca 46x60x57	
<b>Tr</b>	trouba TV16		Vestavná trouba - vybavena grilem, pravým horkým vzduchem, rozmrazováním, programem na pizzu, rozměry plechu 45,6 × 56,4 cm (Š×H), se závěsnými rošty, 2vrstvé sklo, povrch proti otiskům prstů, příkon 3500 W, displej a vnitřní osvětlení, 2 plechy a 1 rošt v balení, hydrolytické čištění trouby, energeticky úsporná síťový kabel se zástrčkou, k zapojení spotřebiče je potřeba elektrikář nerezová
		cca 59,5 × 59,5 × 56,4 cm, objem 77 l	
<b>Dr1</b>	dřez TV8		nerezový jednoduchý bez okapu max hloubka dřezu 150 mm - podjetí vozíkem, obalit laminem proti popálení
		cca 55x55x hl max 15 cm	



<b>Chl2</b>	chladnička TV5	cca 54x54x88 cm	vestavěná lednice výšky pod pracovní desku kuchyňské linky
<b>TřO</b>	nádoba na třídění odpad TV8 a TV5 a TV16		plastová nádoba na tříděný odpad do šuplíku šíře 600 mm 3 komory



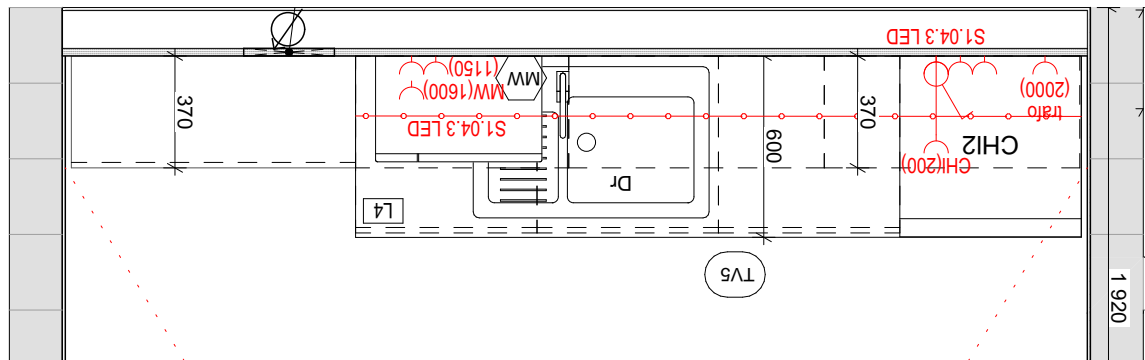
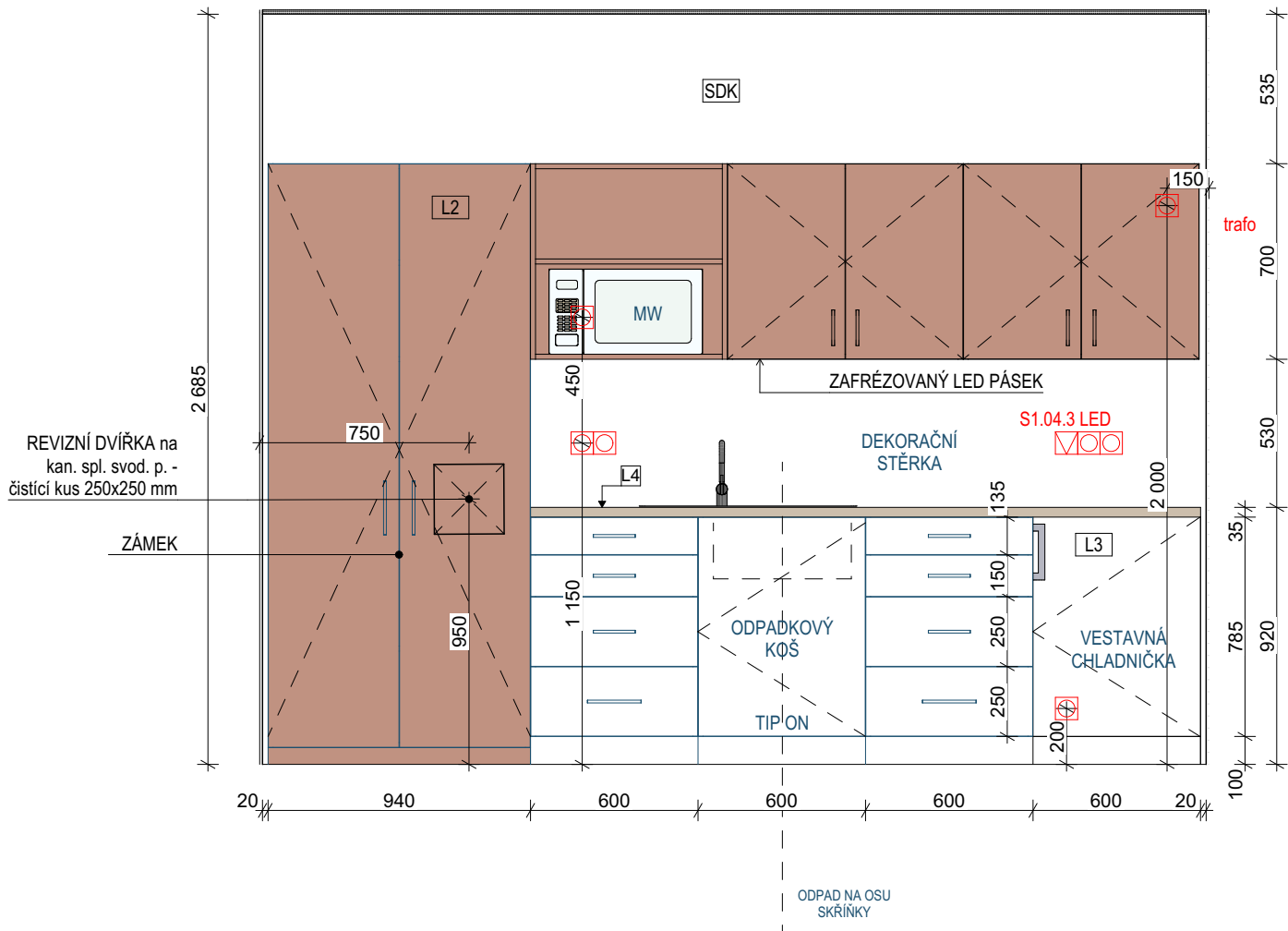

## LEGENDA

L3	LDTD bílá matná
L2	LDTD meruňková matná
L4	pracovní deska dekor dub přírodní
OM	omítka, bílá výmalba
	dekorační stěrka světle šedé barvy

**POZNÁMKA:**  
- SKŘÍNĚ BEZ DOMĚRKŮ, NECHAT PO STRANÁCH STÍNOVOU MEZERU CCA 20 MM  
- SKŘÍŇKY S POLICEMI NAKOLÍKOVAT

**TV5 - OBSAHUJE:**  
KUCHYŇSKÁ LINKA SE SKŘÍNĚMI, DŘEZ+BATERIE, VESTAVNÁ CHLADNIČKA, LED PÁSEK, ODPADKOVÉ KOŠE, PŘÍBORNÍK



NÁZEV PROJEKTU

## Sociální rehabilitace Nové Město nad Metují

OBJEDNATEL

**Královéhradecký kraj**  
Pivovarské náměstí 1245, 500 03 Hradec Králové

ZPRACOVATEL

**Atelier architektury a urbanismu, s.r.o.**  
Lipky 1283, 549 41 Červený Kostelec

ZODPOVĚDNÝ PROJEKTANT

Ing. arch. Marek Wajsar

VYPRACOVALI

Ing. arch. Monika Prostředníková

STUPEŇ DOKUMENTACE

Dokumentace pro provedení stavby

MÍSTO STAVBY

p.č. 961, 2340, k.ú. Nové Město nad Metují

ŘEŠENÁ ČÁST PD

KUCHYŇKY

OBSAH VÝKRESU

## Pokoj zaměstnanci - Kuchyňka

ČÍSLO VÝKRESU	DATUM / REVIZE	PARÉ
TV5	Prosinec 2024	
MĚŘÍTKO	FORMÁT	STRANA
	420/297	28

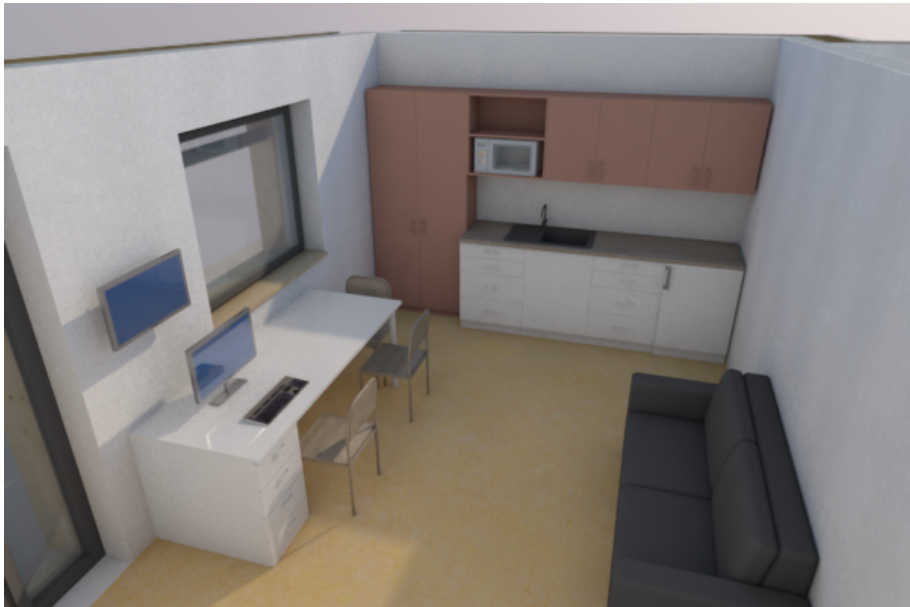







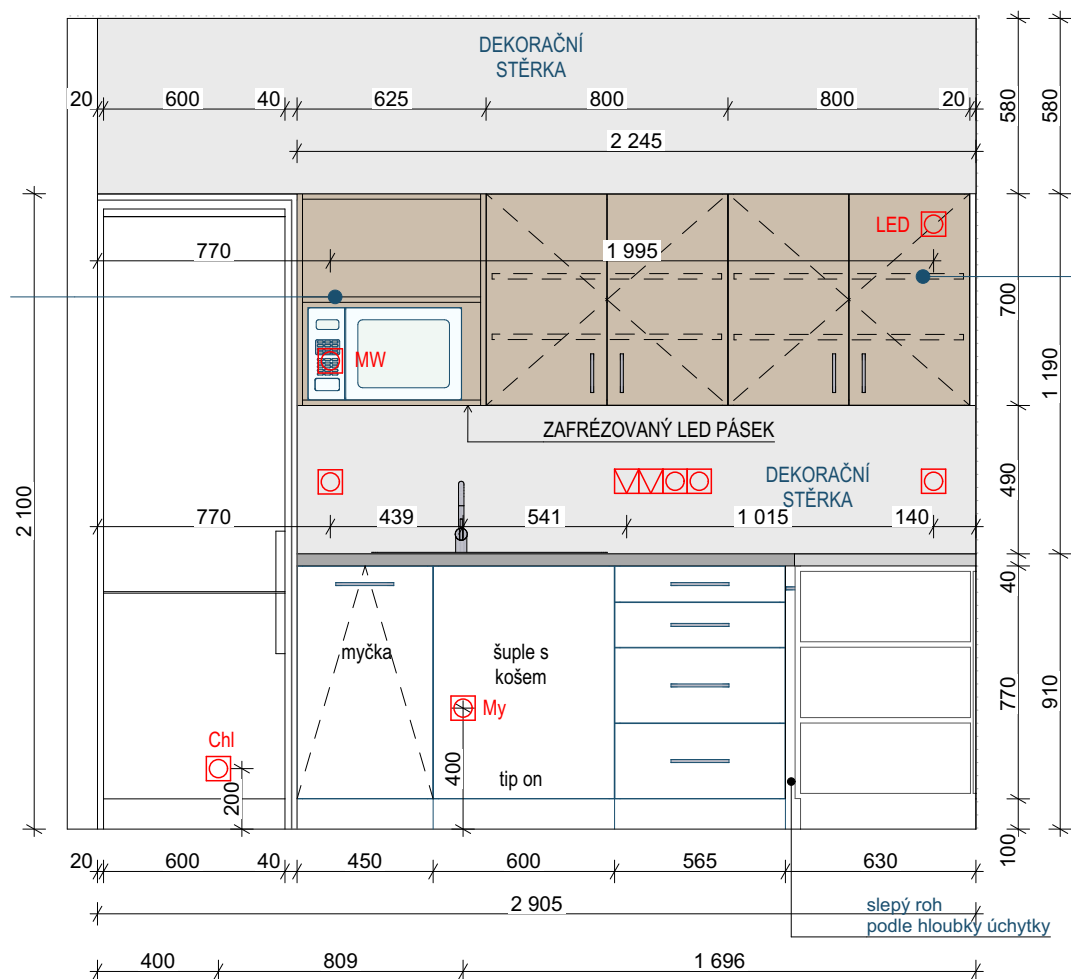

ÚCHYTKA  
broušený nikel, délka cca 192 mm,  
horní skřínky a výsuv cca 128 mm

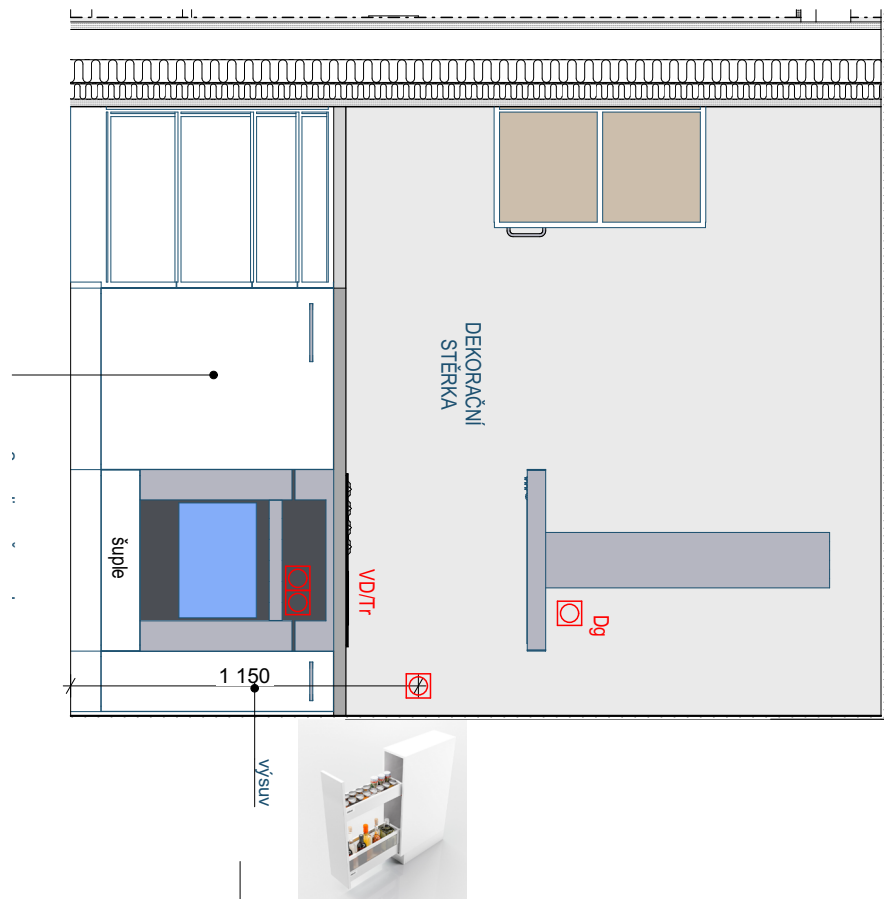
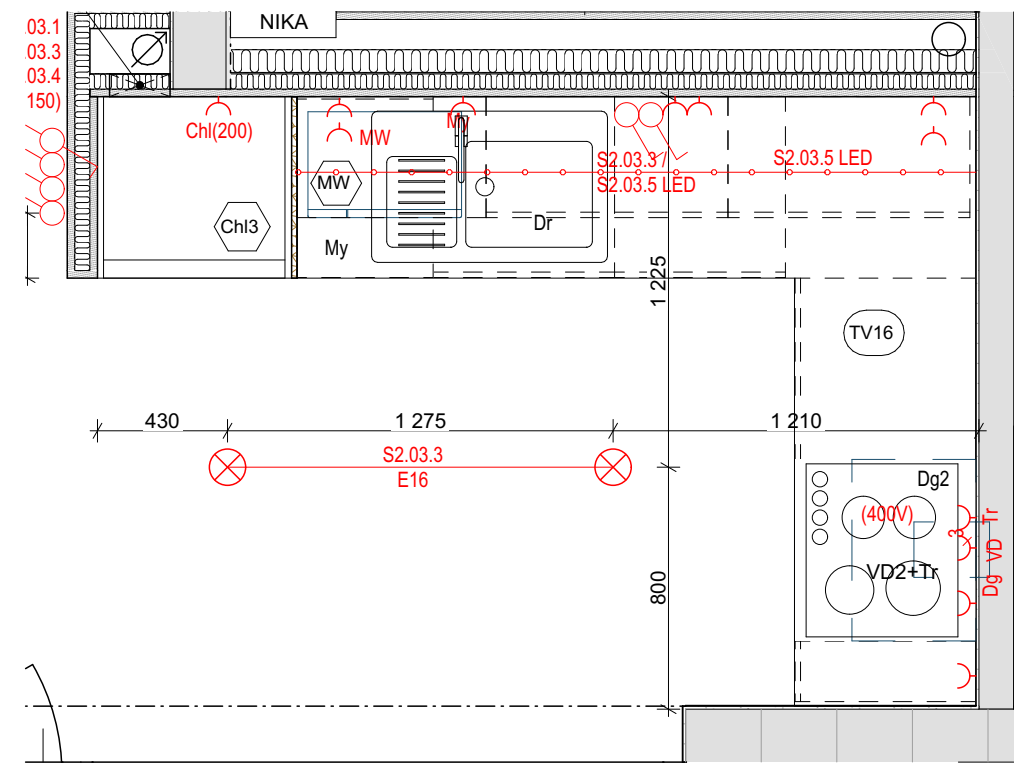
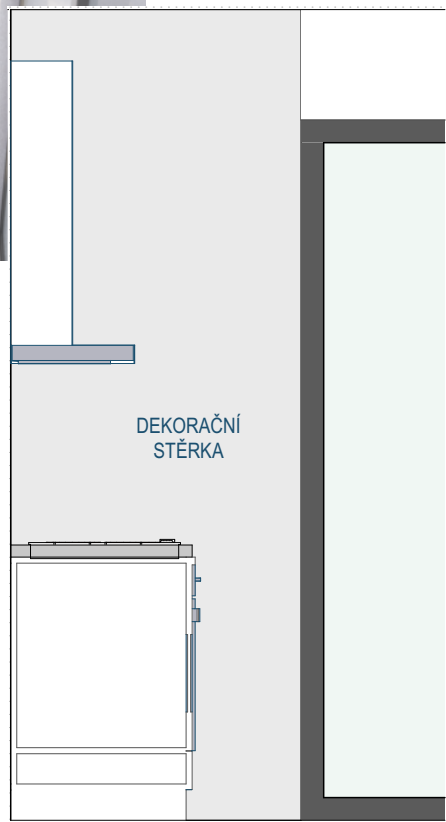

## LEGENDA

- L7 LDTD bílá lesklá - skřínky a opláštění chladničky
- L3 LDTD dekor dub přírodní - horní skřínky
- L10 pracovní deska středně šedá

dekorační stěrka světlounce šedá

## POZNÁMKA:

- SKŘÍNĚ S POLICEMI NAKOLÍKOVAT
- HORNÍ SKŘÍNKY ZAROVNAT S VÝŠKOU OPLÁŠTĚNÍ LEDNÍČKY, MEZERU DOLADIT DLE ROZMĚRŮ CHLADNIČKY

TV16 - OBSAHUJE:  
KUCHYŇSKÁ LINKA, DŘEZ + BATERIE, MYČKA, TROUBA,  
VARNÁ DESKA, DIGESTOŘ, LED PÁSEK V HORNÍCH  
SKŘÍŇKÁCH, ODPADKOVÉ KOŠE, PŘÍBORNÍK



NÁZEV PROJEKTU

## Sociální rehabilitace Nové Město nad Metují

OBJEDNATEL

Královéhradecký kraj  
Pivovarské náměstí 1245, 500 03 Hradec Králové

ZPRACOVATEL

Atelier architektury a urbanismu, s.r.o.  
Lipky 1283, 549 41 Červený Kostelec

ZODPOVĚDNÝ PROJEKTANT

Ing. arch. Marek Wajsar

VYPRACOVALI

Ing. arch. Monika Prostředníková

STUPEŇ DOKUMENTACE

Dokumentace pro provedení stavby

MÍSTO STAVBY

p.č. 961, 2340, k.ú. Nové Město nad Metují

ŘEŠENÁ ČÁST PD

KUCHYŇKY

OBSAH VÝKRESU

## Obytná místnost - Kuchyňka

ČÍSLO VÝKRESU

TV16

MĚŘÍTKO

DATUM / REVIZE

Prosinec 2024

FORMÁT

420/297

PARÉ

STRANA

30



# TRUHLÁŘSKÉ VÝROBKY - OSTATNÍ

- **nábytkové výsuvy** pro šuplata budou všechny s tichým dorazem, plnovýsuvný box system s plechovými boky budou u všech skříněk které jsou součástí kuchyněk, šuplata u šatních skříní mohou být kuličkové celovýsuvy s tlumením nebo jiné vodící systémy
- **plošný materiál** jsou LD TD desky, s ABS hranou olepnou PUR lepidlem, tl. 18 nebo 19 mm, pracovní desky tl. cca 38 mm
- **nábytkové závěsy** budou s tlumením, seřizovací
- korpusy skříní, interiérové police a bočnice šuplat budou v bílé barvě. Kromě horních kuchyňských skříněk, ty budou v barvě dvířek. Pohledové boky korpusu kuchyně budou zakryty také bočnicí v barvě dvířek.

TABULKA TRUHLÁŘSKÝCH VÝROBKŮ		
Stavební objekt	ID prvku	Množství
SO1		
	TV1	1
	TV2	1
	TV3	1
	TV4	1
	TV6	1
	TV7	1
	TV9	1
	TV10	1
	TV11	1
SO2		
	TV12	1
	TV13	1
	TV14	1
	TV15	1
	TV17	1
	TV18	1
SO3		
	TV15	1
	TV17	1
	TV18	1
	TV19	1
	TV20	1
	TV21	1



NÁZEV PROJEKTU
<b>Sociální rehabilitace Nové Město nad Metují</b>
OBJEDNATEL
<b>Královéhradecký kraj</b> Pivovarské náměstí 1245, 500 03 Hradec Králové
ZPRACOVATEL
<b>Atelier architektury a urbanismu, s.r.o.</b> Lipky 1283, 549 41 Červený Kostelec
ZODPOVĚDNÝ PROJEKTANT
Ing. arch. Marek Wajsar
VYPRACOVALI
Ing. arch. Monika Prostředníková
STUPEŇ DOKUMENTACE
Dokumentace pro provedení stavby
MÍSTO STAVBY
p.č. 961, 2340, k.ú. Nové Město nad Metují
ŘEŠENÁ ČÁST PD
Projekt návrhu interiéru
OBSAH VÝKRESU

## TRUHLÁŘSKÉ VÝROBKY - OSTATNÍ





**HÁČEK**  
černá matná barva

**ÚCHYTKA**  
černá matná barva, délka cca 192 mm

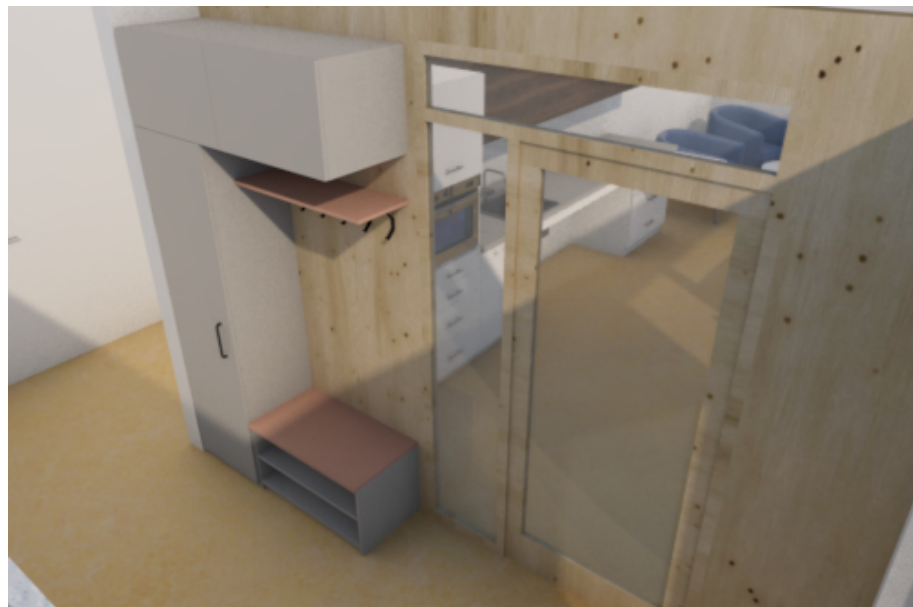

LEGENDA

L1

LDTD světle šedá matná

L2

LDTD meruňková matná

Biodeska smrková

**POZNÁMKA:**  
- SKŘÍNĚ BEZ DOMĚRKŮ, NECHAT PO STRANÁCH STÍNOVOU MEZERU CCA 20 MM  
- SKŘÍŇKU S POLICEMI NAKOLÍKOVAT  
- PŘESNÉ ŘEŠENÍ PŘÍČKY Z BIODESKY BUDE DOŘEŠENO NA STAVBĚ S DODAVATELEM

**TV1 - OBSAHUJE:**  
ŠATNÍ SKŘÍŇ SE SEDACÍ LAVICÍ A HÁČKY

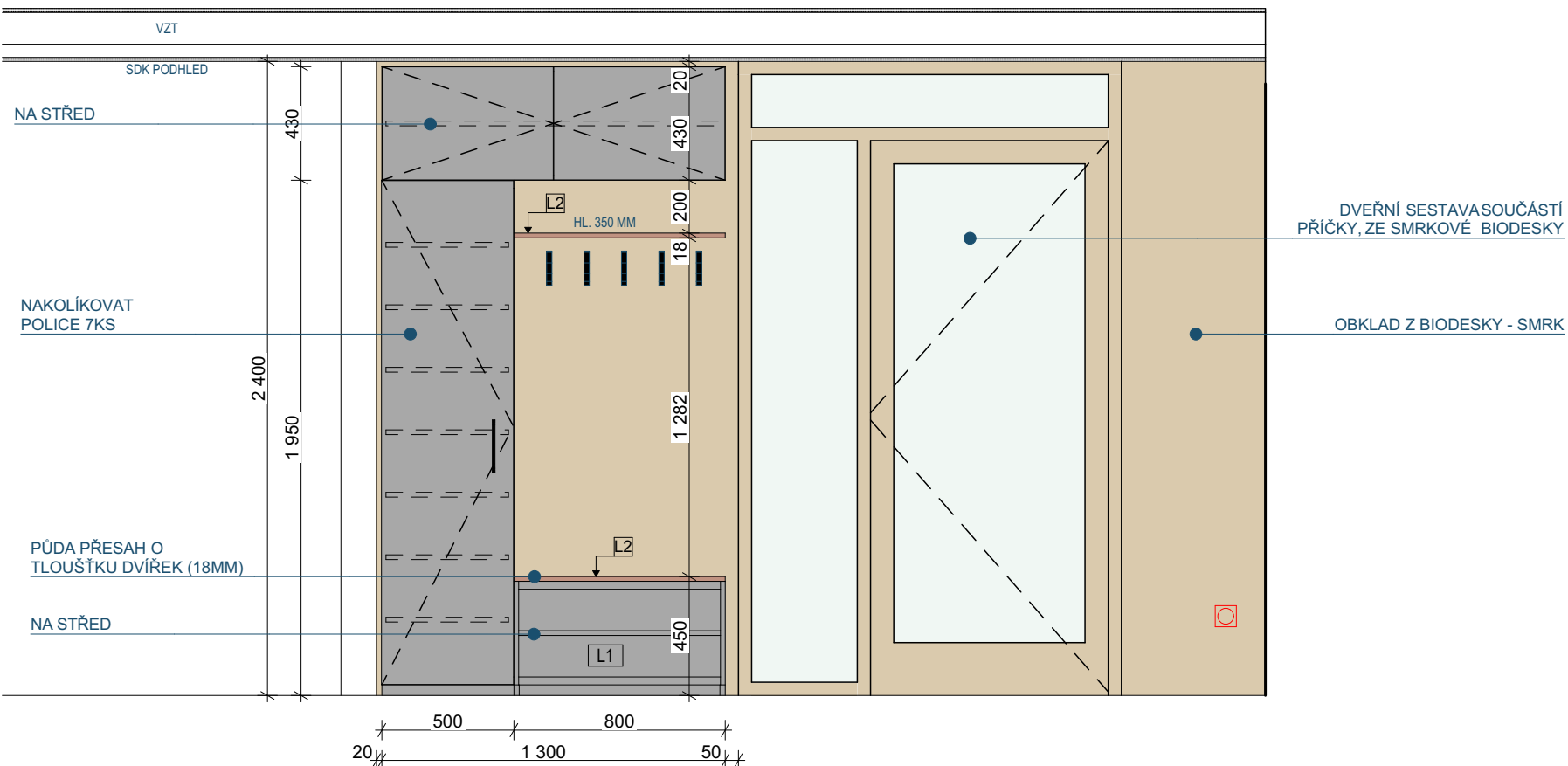

**kontexty atelier**  
architektury a urbanismu

NÁZEV PROJEKTU

**Sociální rehabilitace Nové Město nad Metují**

OBJEDNATEL

**Královéhradecký kraj**  
Pivovarské náměstí 1245, 500 03 Hradec Králové

ZPRACOVATEL

**Atelier architektury a urbanismu, s.r.o.**  
Lipky 1283, 549 41 Červený Kostelec

ZODPOVĚDNÝ PROJEKTANT

Ing. arch. Marek Wajsar

VYPRACOVALI

Ing. arch. Monika Prostředníková

STUPEŇ DOKUMENTACE

Dokumentace pro provedení stavby

MÍSTO STAVBY

p.č. 961, 2340, k.ú. Nové Město nad Metují

ŘEŠENÁ ČÁST PD

TV

OBSAH VÝKRESU

Chodba - Botník

ČÍSLO VÝKRESU

DATUM / REVIZE

PARÉ

TV1

PROSINEC 2024

MĚŘÍTKO

FORMÁT

STRANA

420/297

32



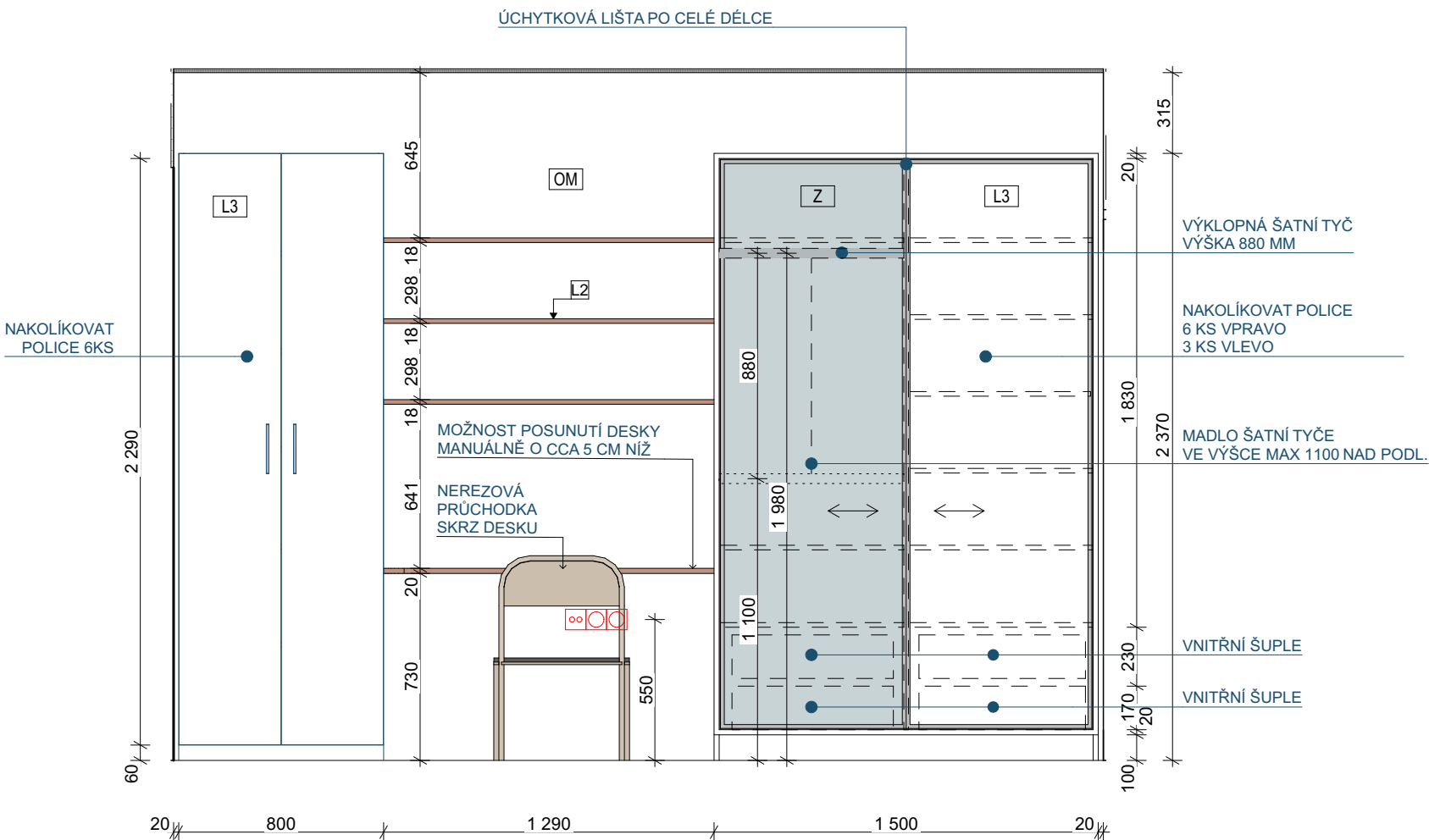

ÚCHYTKA  
broušený nikl, délka cca 192 mm

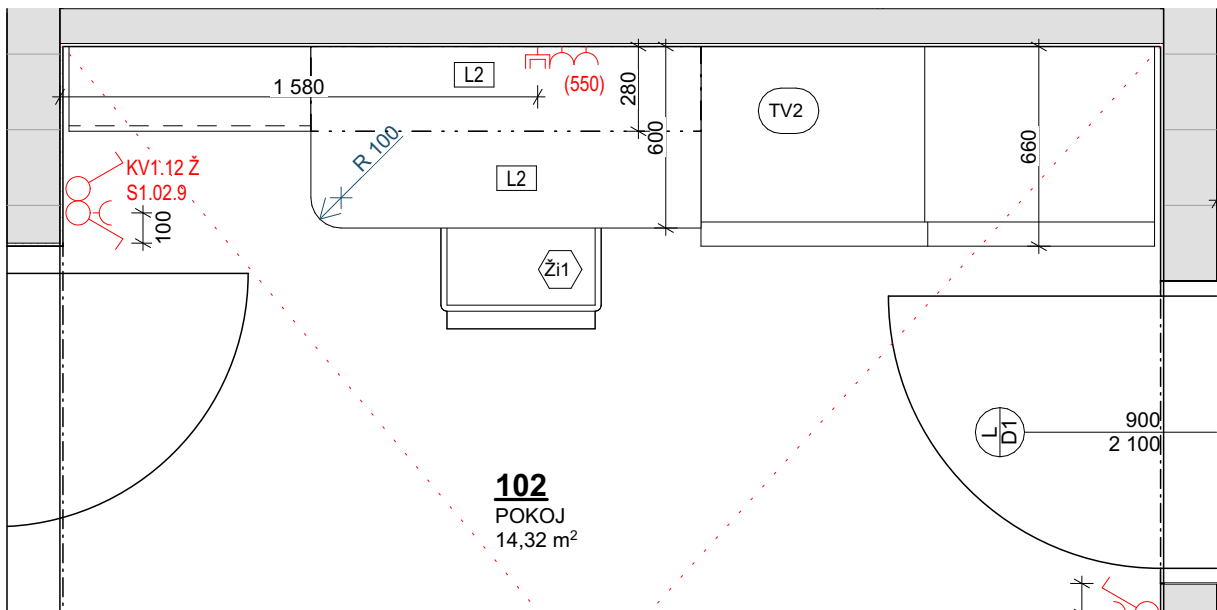

## LEGENDA

L3	LDTD bílá matná
L2	LDTD meruňková matná - police a deska stůl
Z	zrcadlo
OM	omítka, bílá výmalba

**POZNÁMKA:**  
- SKŘÍŇ BEZ DOMĚRKŮ, NECHAT PO STRANÁCH STÍNOVOU MEZERU CCA 20 MM  
- SKŘÍŇKU S POLICEMI NAKOLÍKOVAT  
- VNITŘNÍ ŠUPLATA S TICHÝM DORAZEM A PLNOVÝSUVEM

**TV2 - OBSAHUJE:**  
SKŘÍŇ S POSUVNÝMI DVEŘMI, STŮL, POLICE, SKŘÍŇ S POLICEMI



NÁZEV PROJEKTU

## Sociální rehabilitace Nové Město nad Metují

OBJEDNATEL

**Královéhradecký kraj**  
Pivovarské náměstí 1245, 500 03 Hradec Králové

ZPRACOVATEL

**Atelier architektury a urbanismu, s.r.o.**  
Lipky 1283, 549 41 Červený Kostelec

ZODPOVĚDNÝ PROJEKTANT

Ing. arch. Marek Wajsar

VYPRACOVALI

Ing. arch. Monika Prostředníková

STUPEŇ DOKUMENTACE

Dokumentace pro provedení stavby

MÍSTO STAVBY

p.č. 961, 2340, k.ú. Nové Město nad Metují

ŘEŠENÁ ČÁST PD

TV

OBSAH VÝKRESU

## Pokoj

ČÍSLO VÝKRESU	DATUM / REVIZE	PARÉ
TV2	Prosinec 2024	
MĚŘÍTKO	FORMÁT	STRANA
	420/297	33



L3

LDTD bílá matná

L2

LDTD meruňková matná

2

zrcadlo

OM

omítka, bílá výmalba

POZNÁMKA:

- SKŘÍŇE BEZ DOMĚRKŮ, NECHAT PO STRANÁCH  
STÍNOVOU MEZERU CCA 20 MM  
- SKŘÍŇKU S POLICEMI NAKOLÍKOVAT  
- VNITŘNÍ ŠUPLATA S TICHÝM DORAZEM A  
PLNOVÝSUVEM

TV3 - OBSAHUJE:

2X SKŘÍŇ S POSUVNÝMI DVEŘMI, SKŘÍŇ S OTEVŘENÝMI  
POLICEMI



architektury a urbanismu

NÁZEV PROJEKTU

## Sociální rehabilitace Nové Město nad Metují

OBJEDNATEL

**Královéhradecký kraj**

Pivovarské náměstí 1245, 500 03 Hradec Králové

ZPRACOVATEL

**Atelier architektury a urbanismu, s.r.o.**

Lipky 1283, 549 41 Červený Kostelec

ZODPOVĚDNÝ PROJEKTANT

Ing. arch. Marek Wajsar

VYPRACOVALI

Ing. arch. Monika Prostředníková

STUPEŇ DOKUMENTACE

Dokumentace pro provedení stavby

MÍSTO STAVBY

p.č. 961, 2340, k.ú. Nové Město nad Metují

ŘEŠENÁ ČÁST PD

TV

## OBSAH VÝKRESU

## Pokoj

ČÍSLO VÝKRESU

**TV3**

MĚŘÍTKO

DATUM / REVIZE

Prosinec 2024

## FORMÁT

420/297

---

PARÉ

TRANA

34

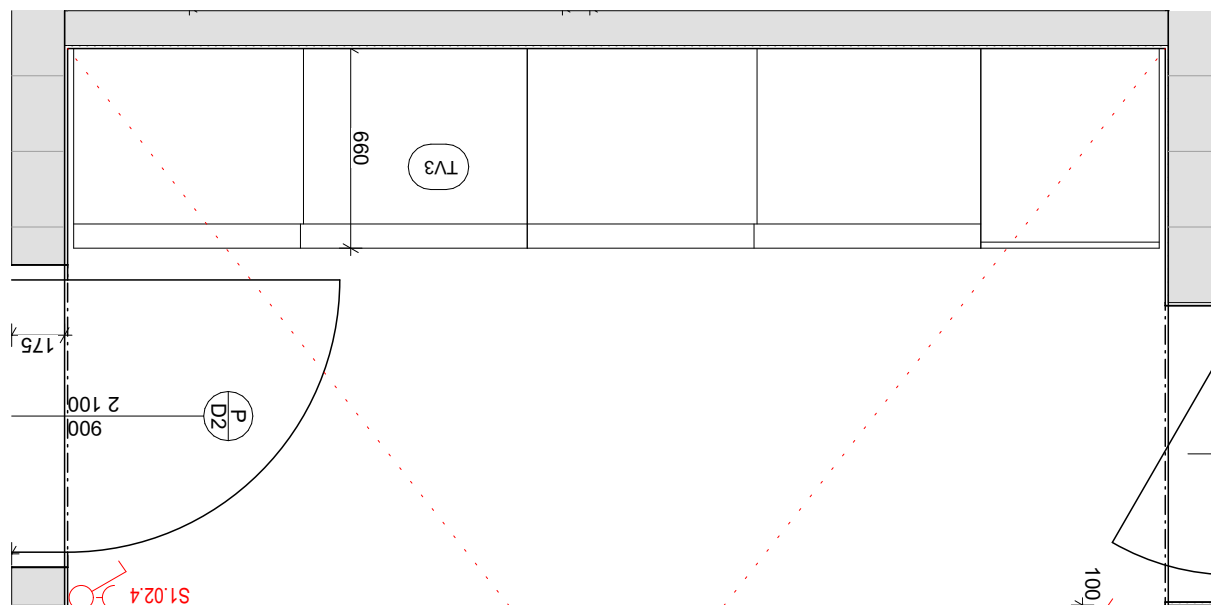
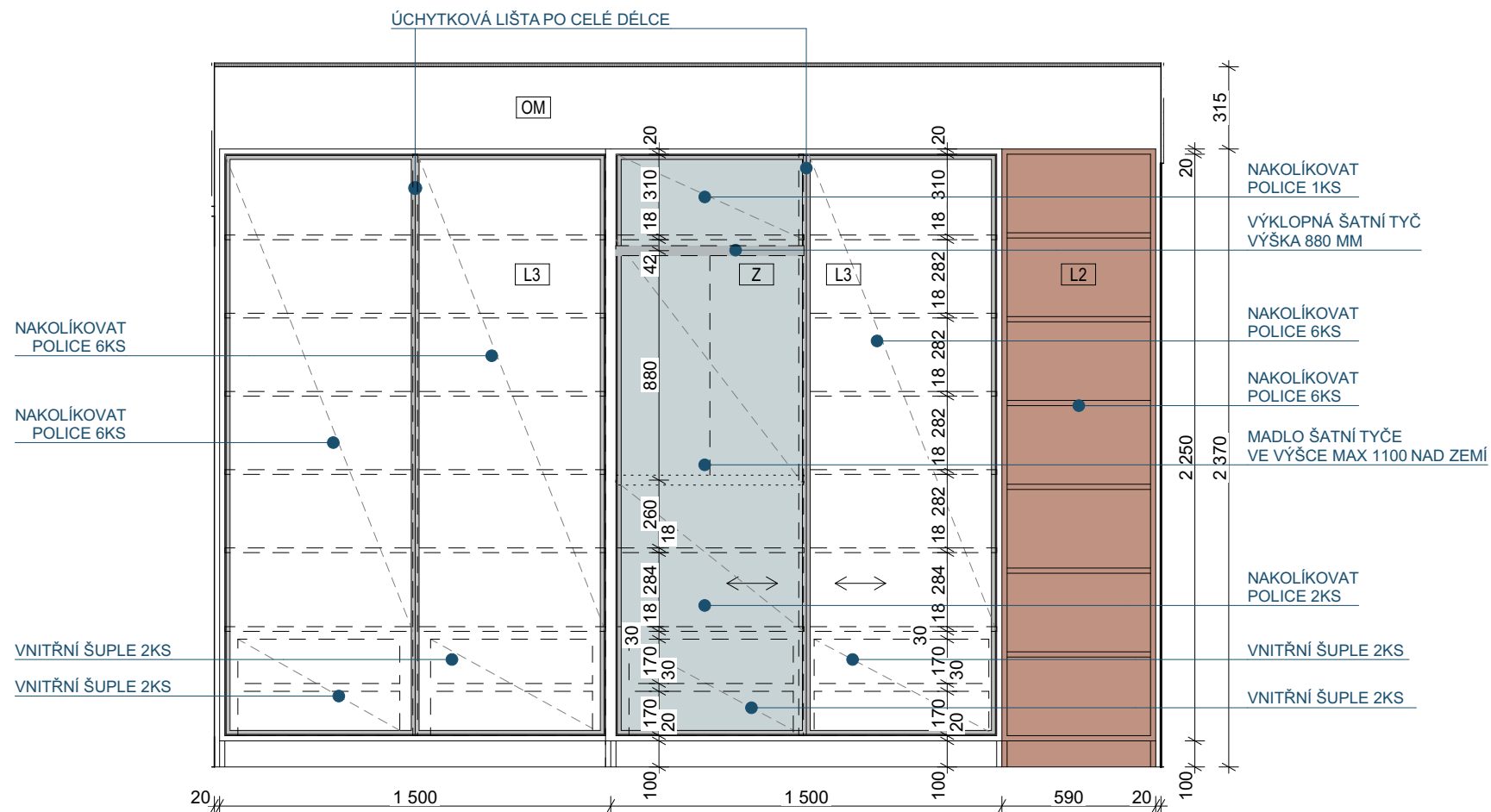
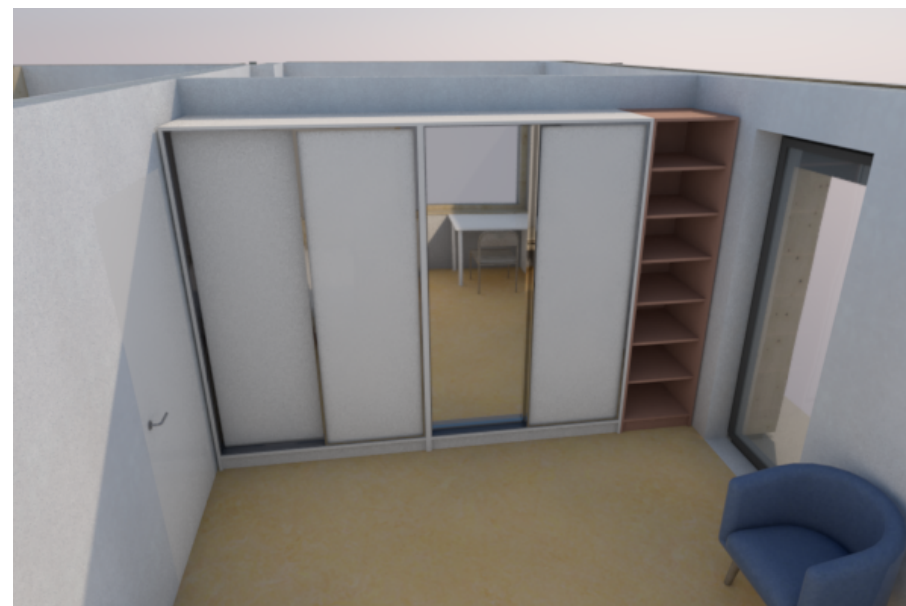



LEGENDA

L3

LDTD bílá matná

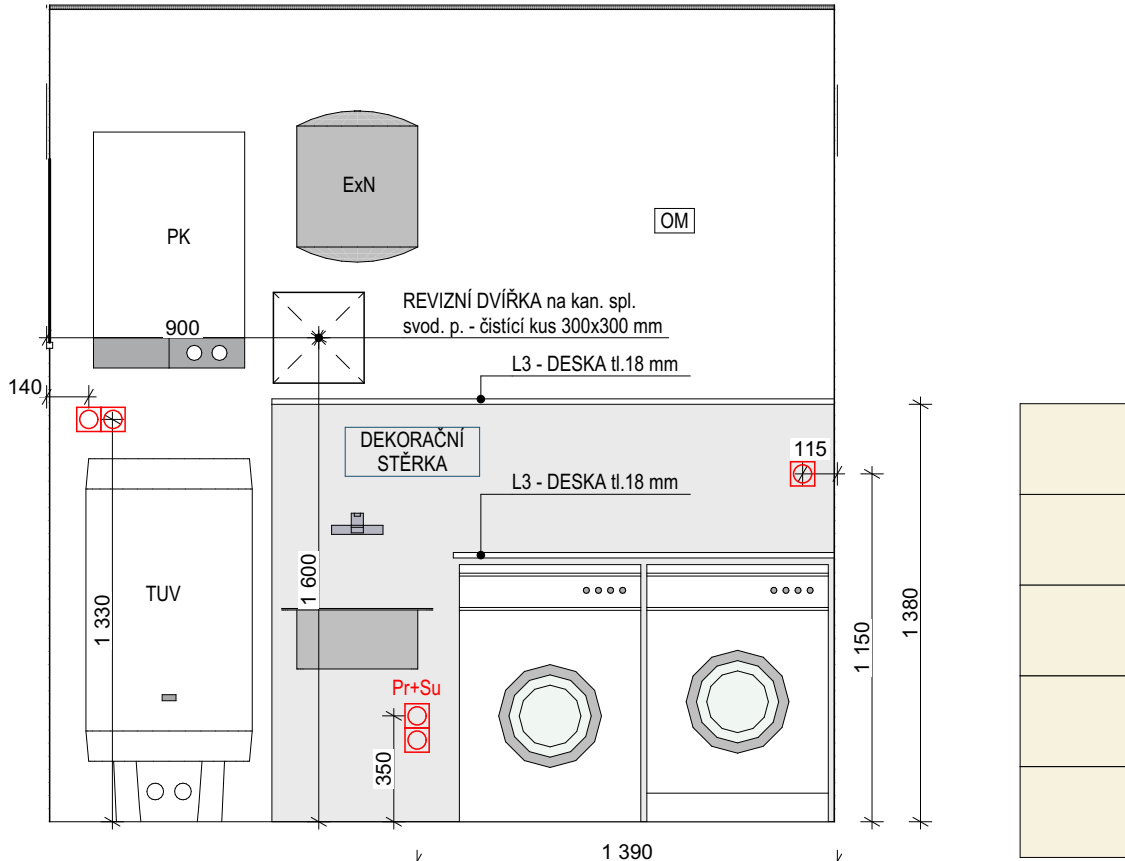

NÁSTĚNNÁ BATERIE S FLEXI HADICÍ + PLASTOVÁ VÝLEVKA (TECHNICKÝ DŘEZ)

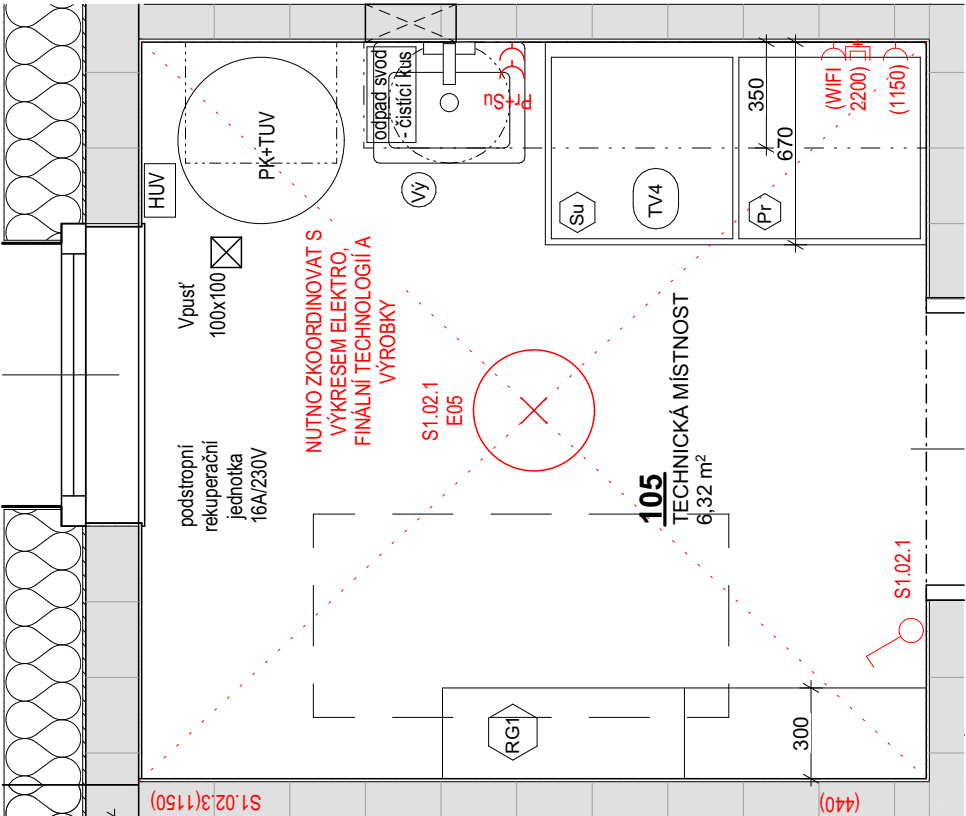

POZNÁMKA:  
- PRACOVNÍ DESKA I POLICE BUDOU NA PODPŮRNÝCH KONZOLÁCH

TV4 - OBSAHUJE:  
PRACOVNÍ DESKA, POLICE



NÁZEV PROJEKTU

Sociální rehabilitace Nové Město nad Metují

OBJEDNATEL

Královéhradecký kraj  
Pivovarské náměstí 1245, 500 03 Hradec Králové

ZPRACOVATEL

Atelier architektury a urbanismu, s.r.o.  
Lipky 1283, 549 41 Červený Kostelec

ZODPOVĚDNÝ PROJEKTANT

Ing. arch. Marek Wajsar

VYPRACOVALI

Ing. arch. Monika Prostředníková

STUPEŇ DOKUMENTACE

Dokumentace pro provedení stavby

MÍSTO STAVBY

p.č. 961, 2340, k.ú. Nové Město nad Metují

ŘEŠENÁ ČÁST PD

TV

OBSAH VÝKRESU

Technická místnost

ČÍSLO VÝKRESU

TV4

MĚŘÍTKO

DATUM / REVIZE

Prosinec 2024

FORMÁT

420/297

PARÉ

STRANA

35





LEGENDA

- L3

LDTD bílá matná
- L4

LDTD dekor dub přírodní
- OM

omítka, bílá výmalba

POZNÁMKA:  
- SKŘÍŇKU S POLICEMI NAKOLÍKOVAT

TV6 - OBSAHUJE:  
2x SKŘÍŇ S POLICEMI



NÁZEV PROJEKTU

Sociální rehabilitace Nové Město nad Metují

OBJEDNATEL

Královéhradecký kraj  
Pivovarské náměstí 1245, 500 03 Hradec Králové

ZPRACOVATEL

Atelier architektury a urbanismu, s.r.o.  
Lipky 1283, 549 41 Červený Kostelec

ZODPOVĚDNÝ PROJEKTANT

Ing. arch. Marek Wajsar

VYPRACOVALI

Ing. arch. Monika Prostředníková

STUPEŇ DOKUMENTACE

Dokumentace pro provedení stavby

MÍSTO STAVBY

p.č. 961, 2340, k.ú. Nové Město nad Metují

ŘEŠENÁ ČÁST PD

TV

OBSAH VÝKRESU

Pokoj zaměstnanci - Skříně

ČÍSLO VÝKRESU

TV6

MĚŘÍTKO

DATUM / REVIZE

Prosinec 2024

FORMÁT

420/297

PARÉ

STRANA

36

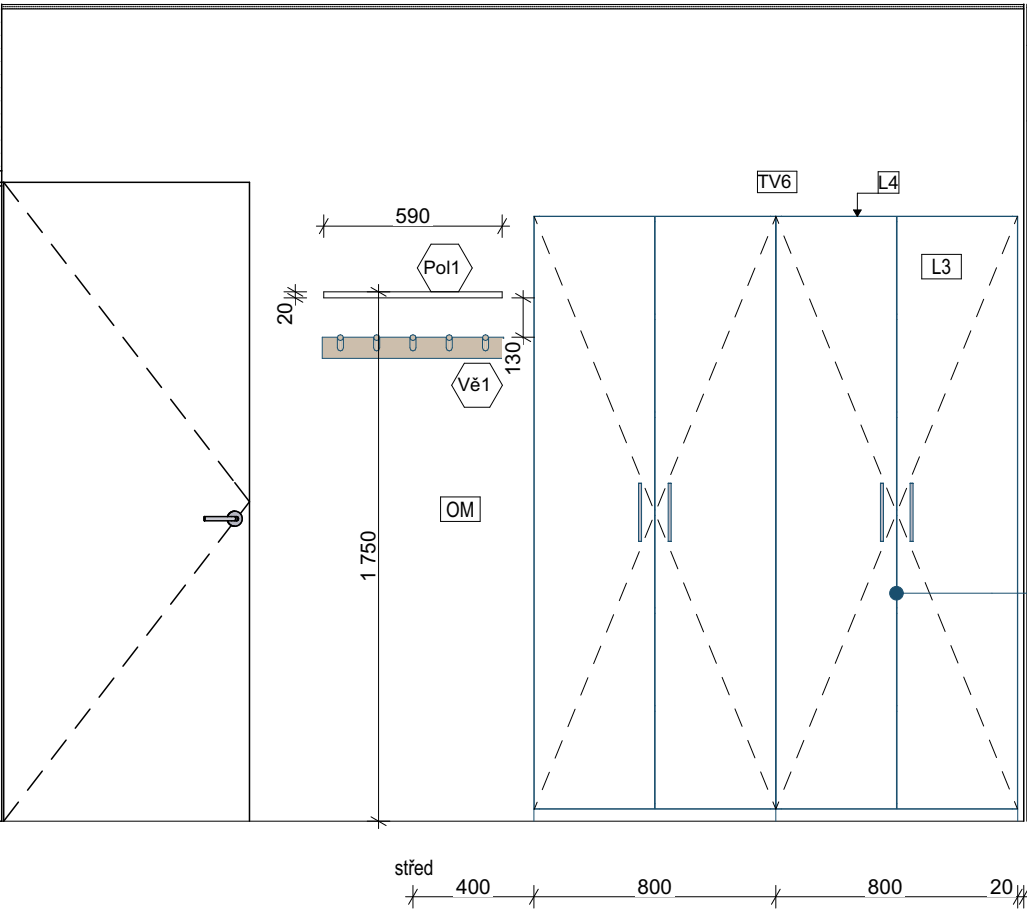

NAKOLÍKOVAT  
POLICE 5 KS V KAŽDÉ  
SKŘÍŇI



ÚCHYTKA  
broušený nikel, délka cca 192 mm

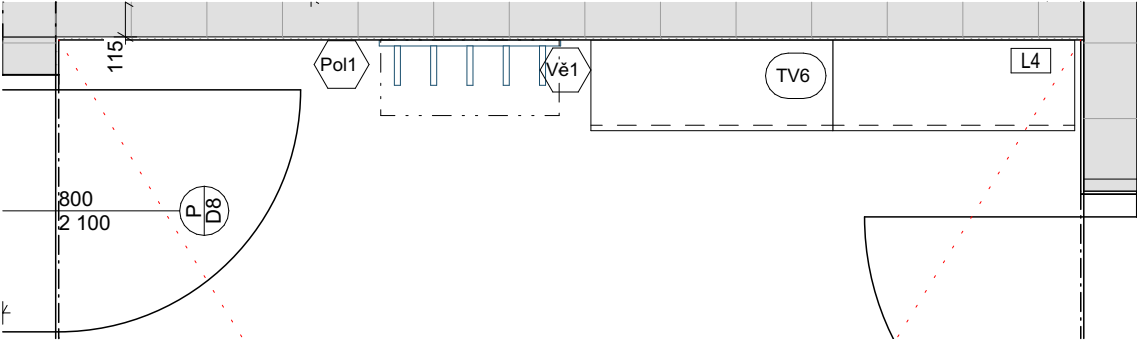



L3	LDTD bílá matná
L5	LDTD heřmánkově žlutá

- SKŘÍŇ BEZ DOMĚRKŮ, NECHAT PO STRANÁCH STÍNOVOU MEZERU CCA 20 MM
- SKŘÍŇ S POLICEMI NAKOLÍKOVAT



kontexty atelier  
architektury a urbanismu

## Sociální rehabilitace Nové Město nad Metují

**Královéhradecký kraj**  
Pivovarské náměstí 1245, 500 03 Hradec Králové

**Atelier architektury a urbanismu, s.r.o.**  
Lipky 1283, 549 41 Červený Kostelec

Ing. arch. Marek Wajsar

Ing. arch. Monika Prostředníková

Dokumentace pro provedení stavby

p.č. 961, 2340, k.ú. Nové Město nad Metují

TV

### Chodba zaměstnanci - skříň

---

PARÉ

Prosinec 2024

RANA

37

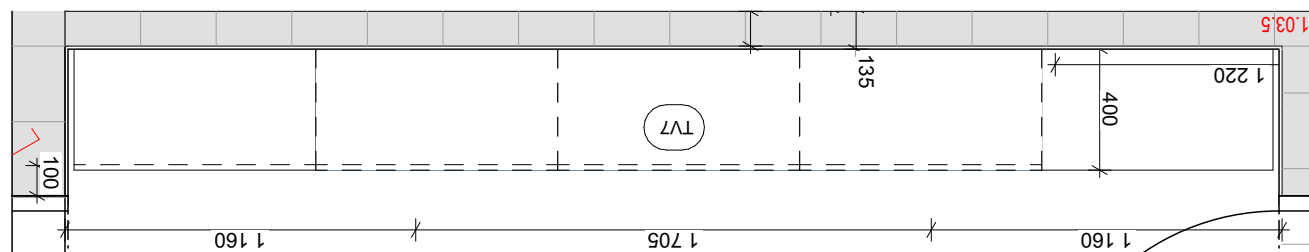

ÚCHYTKA  
broušený nikl, délka cca 192 mm





ÚCHYTKA  
broušený nikel, délka cca 192 mm, kontejner a  
dvoukřídlé dvířka cca 128 mm



## LEGENDA

- L6** LDTD dekor ořech jemný vzor -  
horní skřínky a stůl
- L7** LDTD bílá lesklá - skřínky
- L5** LDTD heřmánkově žlutá

## POZNÁMKA:

- STŮL S ELEKTRICKY POSUVNOU NOHOU V BÍLÉ NEBO  
NEREZOVÉ BARVĚ

TV9 - OBSAHUJE: BÍLOU SKŘÍŇKU  
TV10 - JÍDELNÍ STŮL SE ZVEDACÍ NOHOU ELEKTRICKÝM  
POHONEM  
TV11 - TV SKŘÍŇKU



NÁZEV PROJEKTU

## Sociální rehabilitace Nové Město nad Metují

OBJEDNATEL

Královéhradecký kraj  
Pivovarské náměstí 1245, 500 03 Hradec Králové

ZPRACOVATEL

Atelier architektury a urbanismu, s.r.o.  
Lipky 1283, 549 41 Červený Kostelec

ZODPOVĚDNÝ PROJEKTANT

Ing. arch. Marek Wajsar

VYPRACOVALI

Ing. arch. Monika Prostředníková

STUPEŇ DOKUMENTACE

Dokumentace pro provedení stavby

MÍSTO STAVBY

p.č. 961, 2340, k.ú. Nové Město nad Metují

ŘEŠENÁ ČÁST PD

TV

OBSAH VÝKRESU

## Obytná místnost

ČÍSLO VÝKRESU DATUM / REVIZE PARÉ

TV9, TV10, TV11 Prosinec 2024

MĚŘÍTKO FORMÁT STRANA

420/297 38

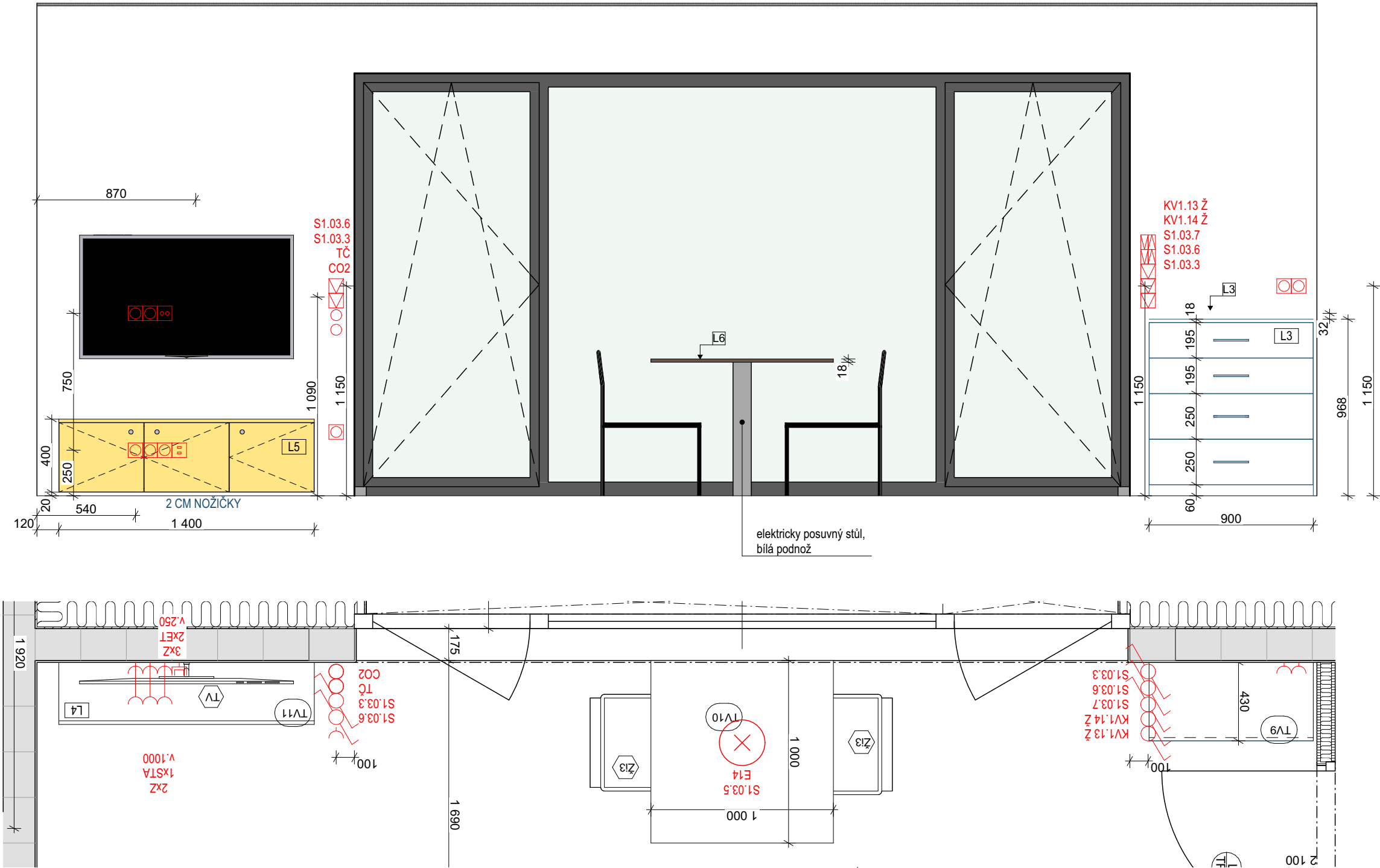



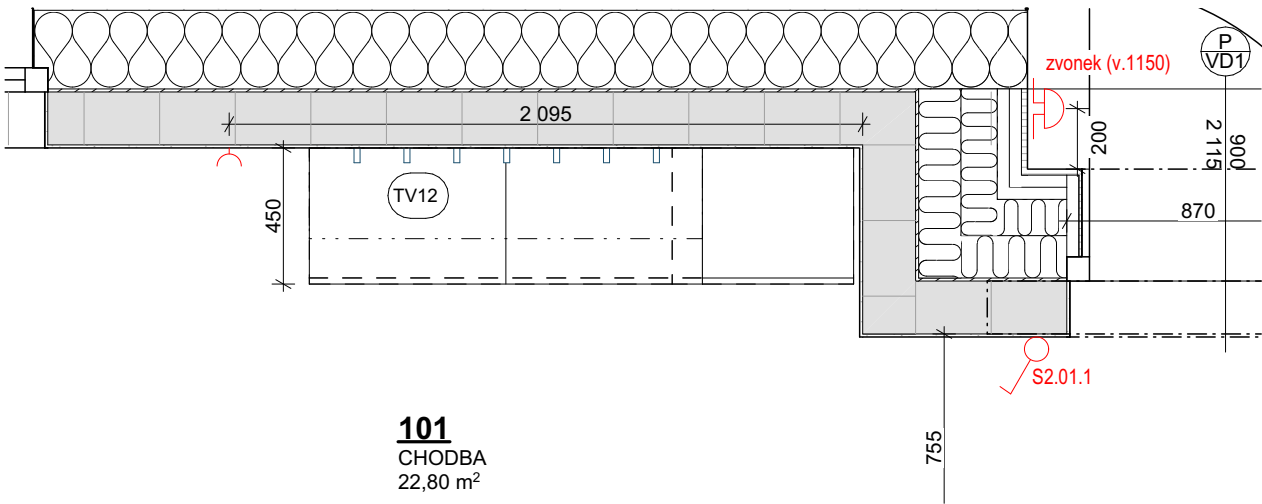
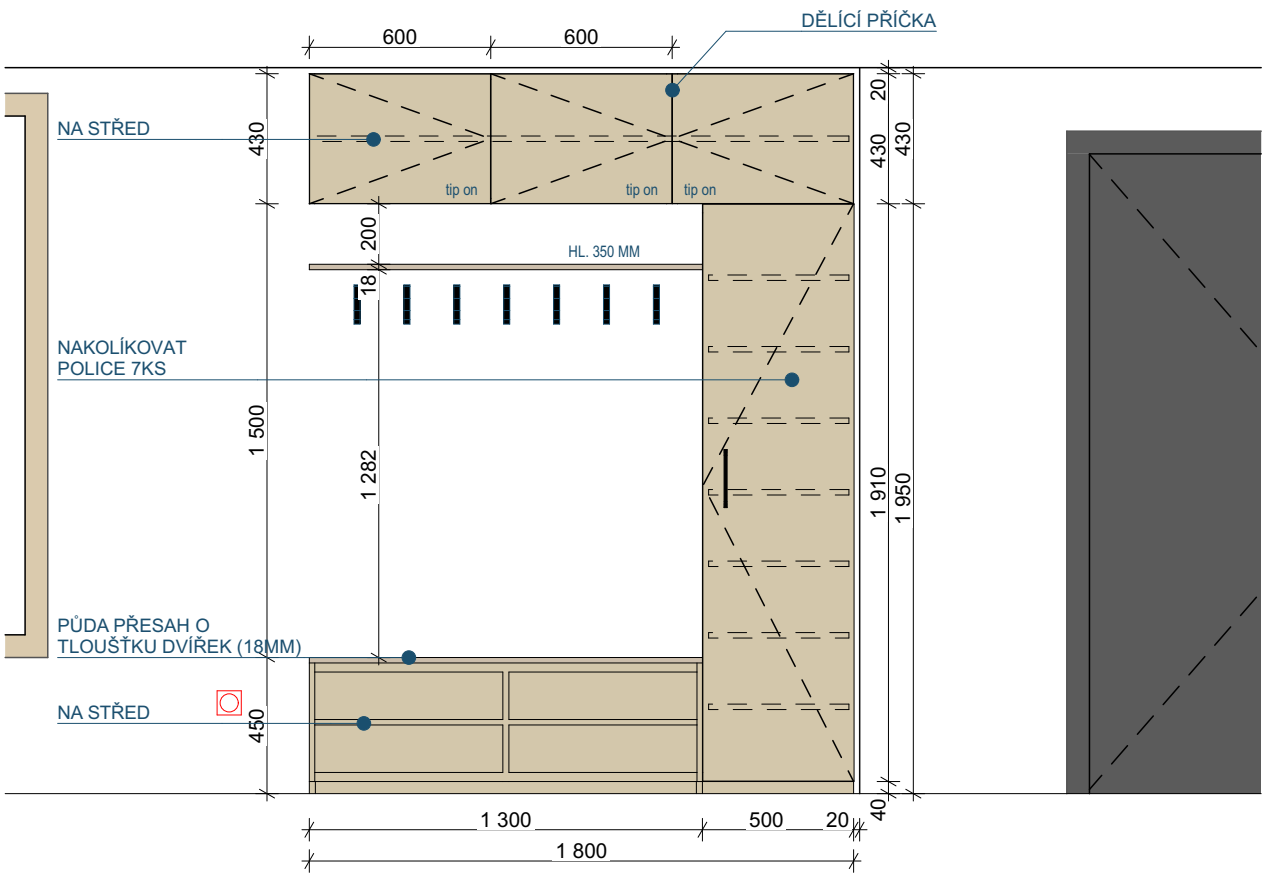

**101**  
CHODBA  
22,80 m<sup>2</sup>



HÁČEK  
černá matná barva



ÚCHYTKA  
černá matná barva, délka cca 192 mm

## LEGENDA

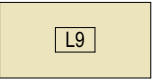

LDTD světle béžová

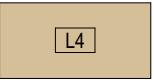

LDTD dekor dub přírodní

## POZNÁMKA:

- SKŘÍNĚ BEZ DOMĚRKŮ, NECHAT PO STRANÁCH STÍNOVOU MEZERU CCA 20 MM
- SKŘÍNĚ S POLICEMI NAKOLÍKOVAT

## TV12 - OBSAHUJE:

ŠATNÍ SKŘÍŇ SE SEDACÍ LAVÍCÍ A HÁČKY



## NÁZEV PROJEKTU

## Sociální rehabilitace Nové Město nad Metují

## OBJEDNATEL

**Královéhradecký kraj**  
Pivovarské náměstí 1245, 500 03 Hradec Králové

## ZPRACOVATEL

**Atelier architektury a urbanismu, s.r.o.**  
Lipky 1283, 549 41 Červený Kostelec

## ZODPOVĚDNÝ PROJEKTANT

Ing. arch. Marek Wajsar

## VYPRACOVALI

Ing. arch. Monika Prostředníková

## STUPEŇ DOKUMENTACE

Dokumentace pro provedení stavby

## MÍSTO STAVBY

p.č. 961, 2340, k.ú. Nové Město nad Metují

## ŘEŠENÁ ČÁST PD

## TV

## OBSAH VÝKRESU

## Chodba - Botník

## ČÍSLO VÝKRESU

## TV12

## MĚŘÍTKO

## DATUM / REVIZE

Prosinec 2024

## FORMÁT

420/297

## PARÉ

## STRANA

39



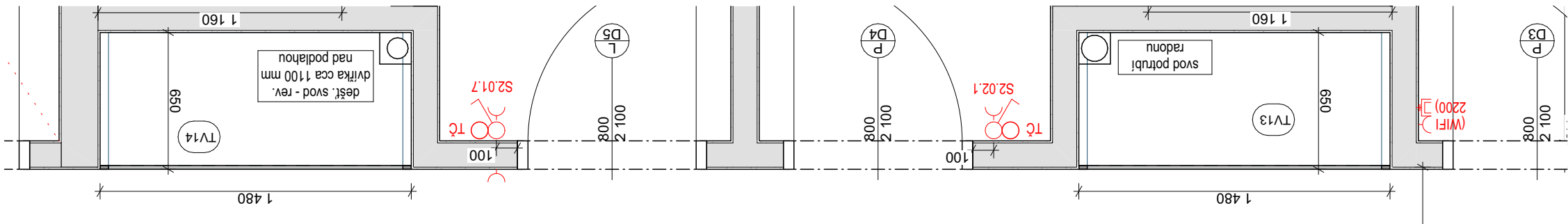
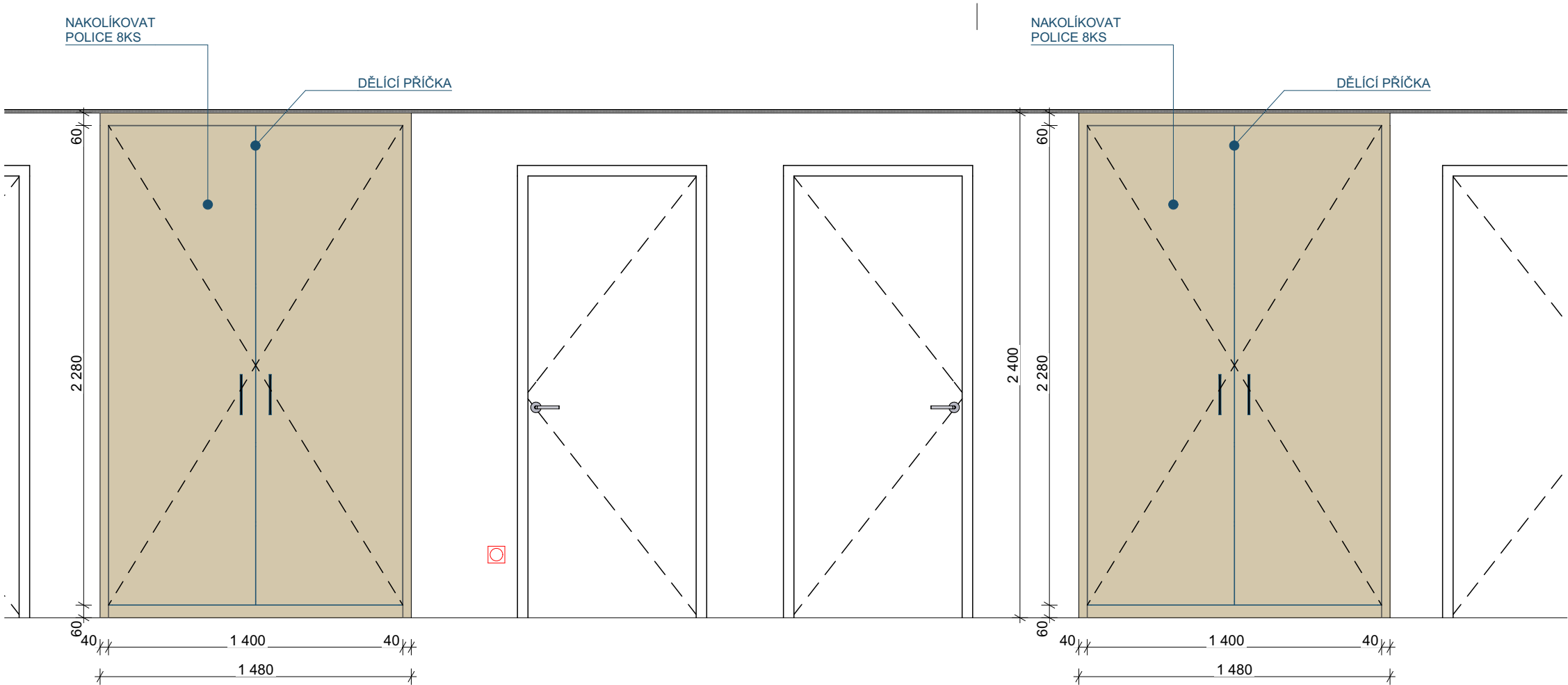

ÚCHYTKA  
černá matná barva, délka cca 192 mm

## LEGENDA

L9

LDTD světle béžová

### POZNÁMKA:

- SKŘÍNĚ S DOMĚRKEM 40 MM PO STRANÁCH A 60 MM NAHOŘE
- SKŘÍNĚ S POLICEMI NAKOLÍKOVAT

TV13 - OBSAHUJE:  
VESTAVNOU SKŘÍŇ

TV14 - OBSAHUJE:  
VESTAVNOU SKŘÍŇ



NÁZEV PROJEKTU

## Sociální rehabilitace Nové Město nad Metují

OBJEDNATEL

Královéhradecký kraj  
Pivovarské náměstí 1245, 500 03 Hradec Králové

ZPRACOVATEL

Atelier architektury a urbanismu, s.r.o.  
Lipky 1283, 549 41 Červený Kostelec

ZODPOVĚDNÝ PROJEKTANT

Ing. arch. Marek Wajsar

VYPRACOVALI

Ing. arch. Monika Prostředníková

STUPEŇ DOKUMENTACE

Dokumentace pro provedení stavby

MÍSTO STAVBY

p.č. 961, 2340, k.ú. Nové Město nad Metují

ŘEŠENÁ ČÁST PD

TV

OBSAH VÝKRESU

## Chodba - Skříně

ČÍSLO VÝKRESU

TV13, TV14

MĚŘÍTKO

DATUM / REVIZE

Prosinec 2024

FORMÁT

420/297

PARÉ

STRANA

40



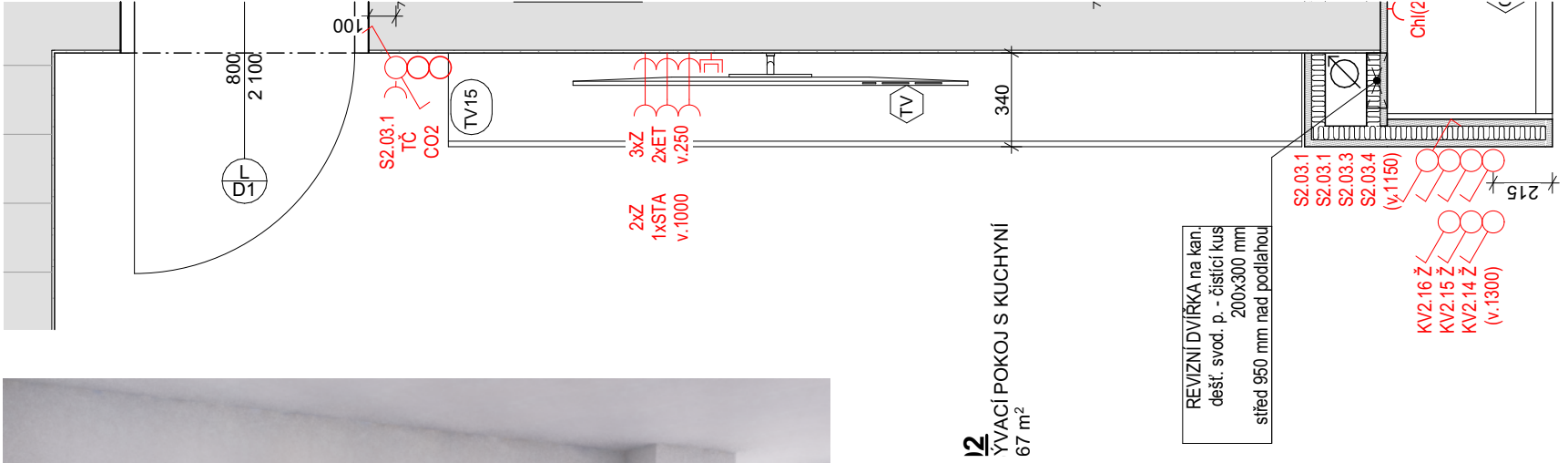
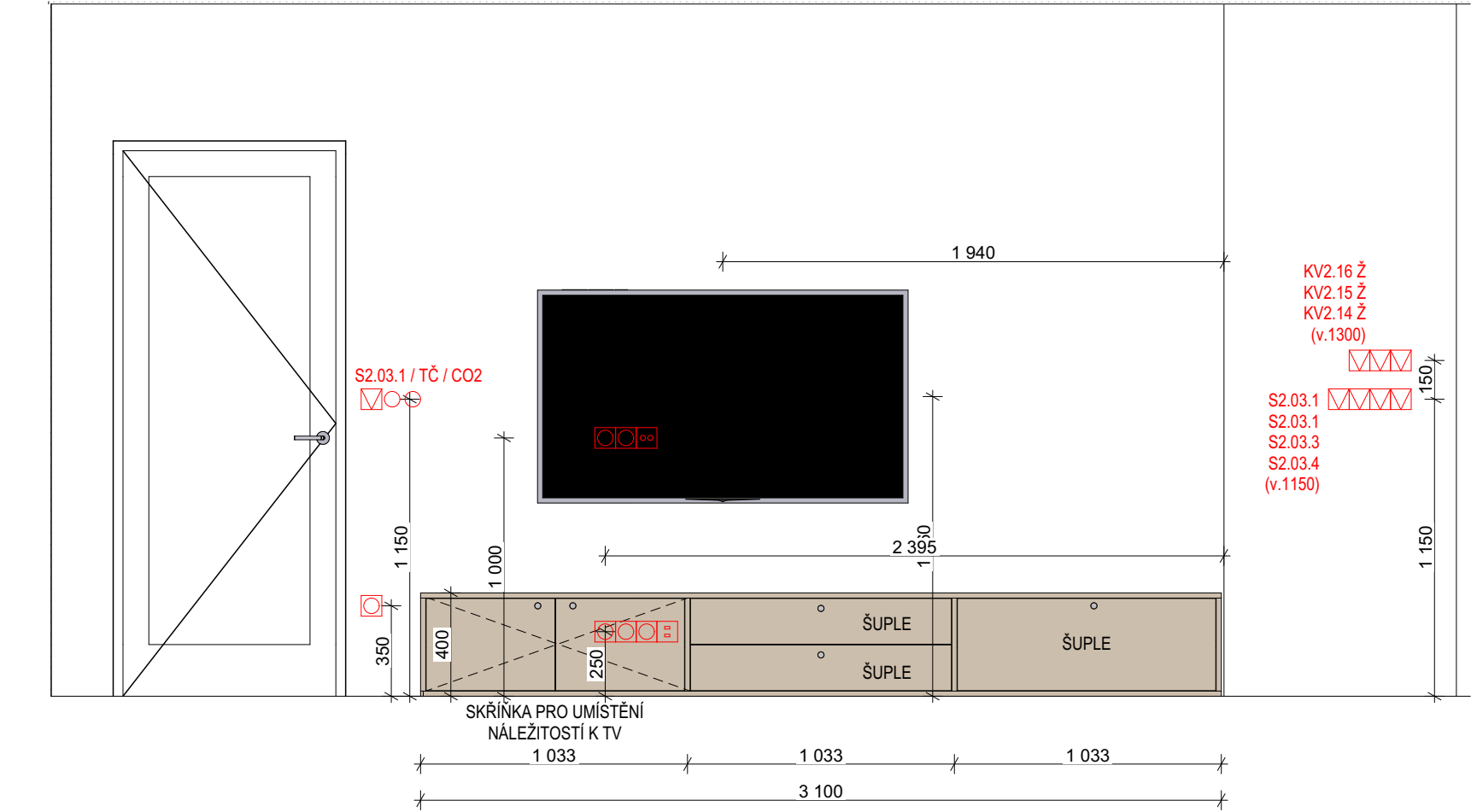

LEGENDA

L3

LDTD dekor dub přírodní

POZNÁMKA:

- SKŘÍŇĚ BEZ DOMĚRKU SE STÍNOVOU MEZEROU
- ÚCHYTKA - NEREZOVÁ KNOPKA

TV15 - OBSAHUJE:  
TV SKŘÍŇ



NÁZEV PROJEKTU

Sociální rehabilitace Nové Město nad Metují

OBJEDNATEL

Královéhradecký kraj  
Pivovarské náměstí 1245, 500 03 Hradec Králové

ZPRACOVATEL

Atelier architektury a urbanismu, s.r.o.  
Lipky 1283, 549 41 Červený Kostelec

ZODPOVĚDNÝ PROJEKTANT

Ing. arch. Marek Wajsar

VYPRACOVALI

Ing. arch. Monika Prostředníková

STUPEŇ DOKUMENTACE

Dokumentace pro provedení stavby

MÍSTO STAVBY

p.č. 961, 2340, k.ú. Nové Město nad Metují

ŘEŠENÁ ČÁST PD

TV

OBSAH VÝKRESU

Obytná místnost - TV stěna

ČÍSLO VÝKRESU

TV15

MĚŘÍTKO

DATUM / REVIZE

Prosinec 2024

FORMÁT

420/297

PARÉ

STRANA

41



LEGENDA

L3

LDTD bílá matná

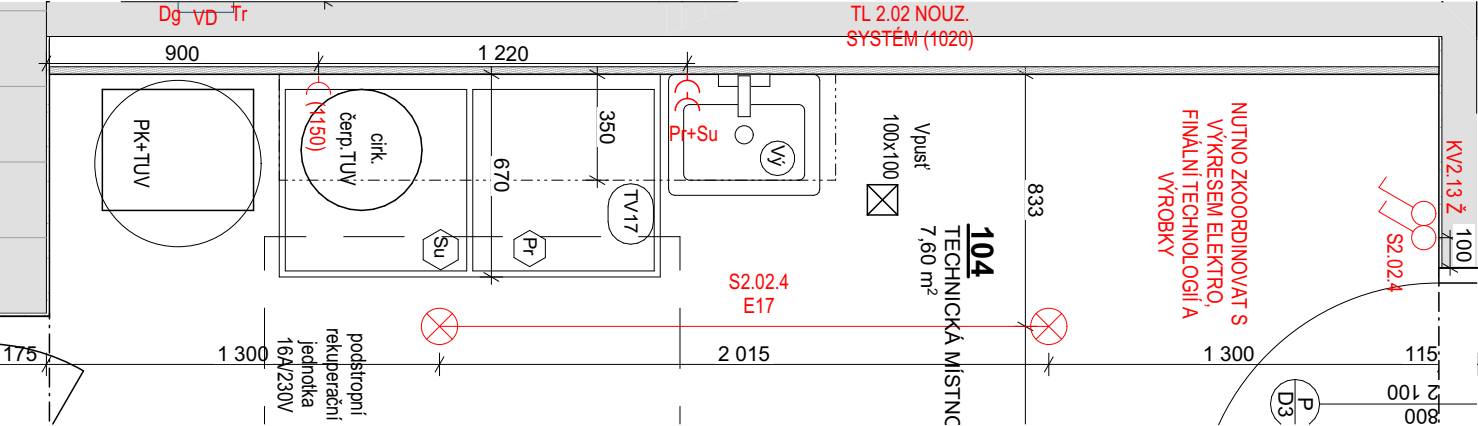
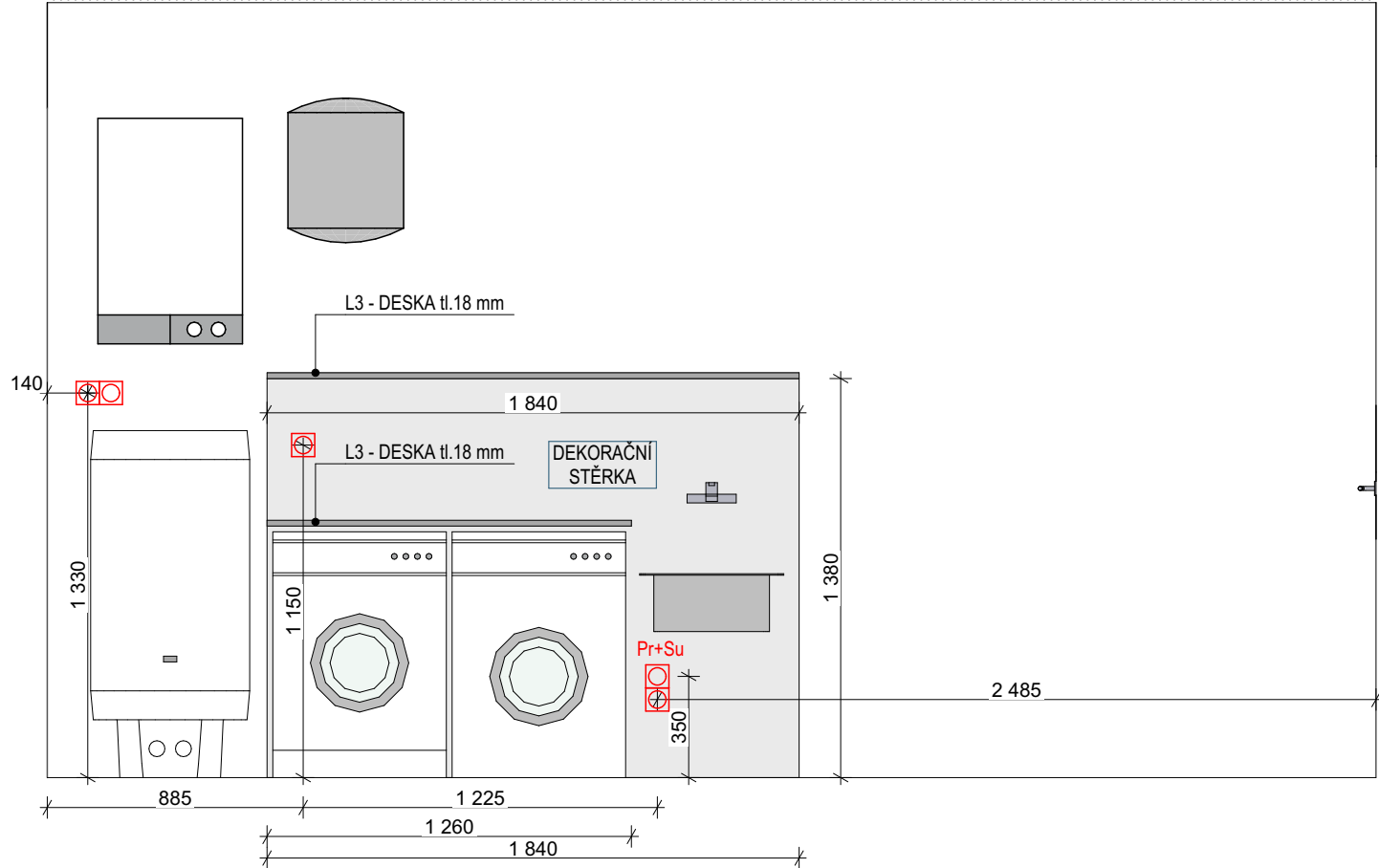

NÁSTĚNNÁ BATERIE S FLEXI HADICÍ + PLASTOVÁ VÝLEVKA (TECHNICKÝ DŘEZ)



POZNÁMKA:  
- PRACOVNÍ DESKA I POLICE BUDOU NA PODPŮRNÝCH KONZOLÁCH

TV17 - OBSAHUJE:  
PRACOVNÍ DESKA, POLICE

**kontexty atelier**  
architektury a urbanismu

NÁZEV PROJEKTU

**Sociální rehabilitace Nové Město nad Metují**

OBJEDNATEL

**Královéhradecký kraj**  
Pivovarské náměstí 1245, 500 03 Hradec Králové

ZPRACOVATEL

**Atelier architektury a urbanismu, s.r.o.**  
Lipky 1283, 549 41 Červený Kostelec

ZODPOVĚDNÝ PROJEKTANT

Ing. arch. Marek Wajsar

VYPRACOVALI

Ing. arch. Monika Prostředníková

STUPEŇ DOKUMENTACE

Dokumentace pro provedení stavby

MÍSTO STAVBY

p.č. 961, 2340, k.ú. Nové Město nad Metují

ŘEŠENÁ ČÁST PD

TV

OBSAH VÝKRESU

**Technická místnost - pult**

ČÍSLO VÝKRESU

**TV17**

MĚŘÍTKO

DATUM / REVIZE

Prosinec 2024

FORMÁT

420/297

PARÉ

STRANA

42



LEGENDA

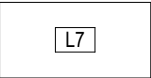

LDTD bílá lesk

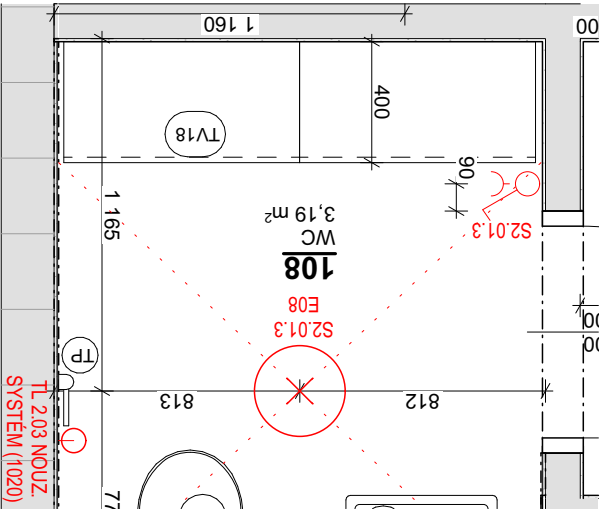
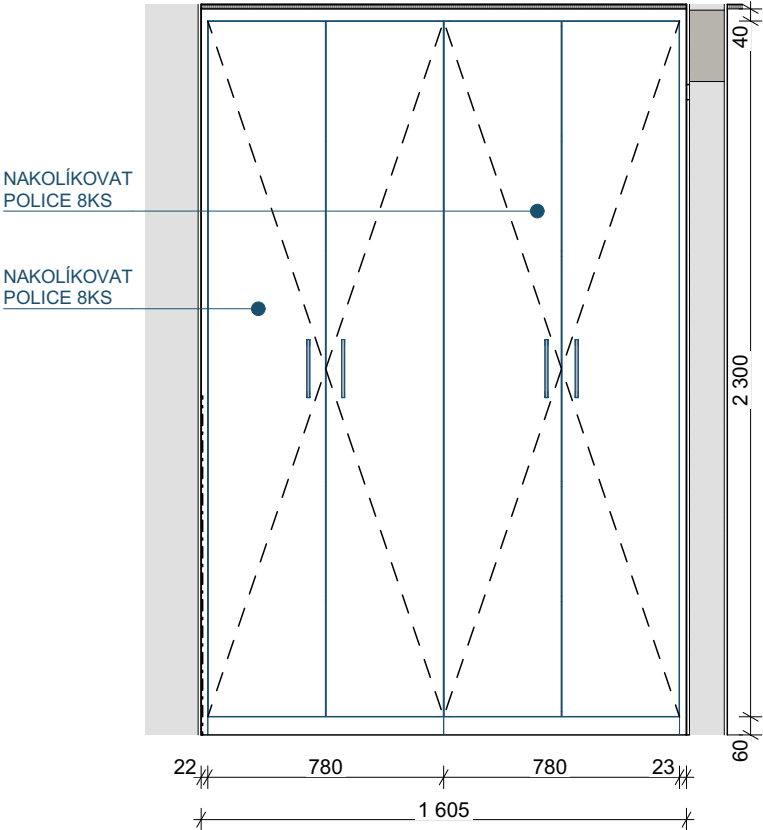

POZNÁMKA:

- SKŘÍNĚ BEZ DOMĚRKŮ, NECHAT PO STRANÁCH STÍNOVOU MEZERU CCA 20 MM
- SKŘÍNĚ S POLICEMI NAKOLÍKOVAT

TV18 - OBSAHUJE:  
2KS VESTAVNÁ SKŘIŇ



NÁZEV PROJEKTU

Sociální rehabilitace Nové Město nad Metují

OBJEDNATEL

Královéhradecký kraj  
Pivovarské náměstí 1245, 500 03 Hradec Králové

ZPRACOVATEL

Atelier architektury a urbanismu, s.r.o.  
Lipky 1283, 549 41 Červený Kostelec

ZODPOVĚDNÝ PROJEKTANT

Ing. arch. Marek Wajsar

VYPRACOVALI

Ing. arch. Monika Prostředníková

STUPEŇ DOKUMENTACE

Dokumentace pro provedení stavby

MÍSTO STAVBY

p.č. 961, 2340, k.ú. Nové Město nad Metují

ŘEŠENÁ ČÁST PD

TV

OBSAH VÝKRESU

WC - Skříně

ČÍSLO VÝKRESU

TV18

DATUM / REVIZE

Prosinec 2024

PARÉ

MĚŘÍTKO

FORMÁT

420/297

STRANA

43





L1

L1

L4

L1

HÁČEK  
černá matná barva

ÚCHYTKA  
černá matná barva, délka cca 192 mm

**TV 19**  
ODPOVÍDÁ ROZMĚROVĚ TV12, LIŠÍ SE POUZE DEKOR ,  
SVĚTLE BÉŽOVÁ JE NAHRAZENA SVĚTLE ŠEDOU

POZNÁMKA:  
- SKŘÍŇĚ BEZ DOMĚRKŮ, NECHAT PO STRANÁCH  
STÍNOVOU MEZERU CCA 20 MM  
- SKŘÍŇĚ S POLICEMI NAKOLÍKOVAT

TV19 - OBSAHUJE:  
ŠATNÍ SKŘÍŇ SE SEDACÍ LAVICÍ A HÁČKY

**TV 20, 21**  
ODPOVÍDÁ ROZMĚROVĚ TV13 A TV14, LIŠÍ SE POUZE  
DEKOR , SVĚTLE BÉŽOVÁ JE NAHRAZENA SVĚTLE  
ŠEDOU

POZNÁMKA:  
- SKŘÍŇĚ S DOMĚRKEM 40 MM PO STRANÁCH A 60 MM  
NAHOŘE  
- SKŘÍŇĚ S POLICEMI NAKOLÍKOVAT

TV20 - OBSAHUJE:  
VESTAVNOU SKŘÍŇ

TV21 - OBSAHUJE  
VESTAVNOU SKŘÍŇ

LEGENDA

L1

LDTD světle šedá matná

L4

LDTD dekor dub přírodní

kontexty atelier  
architektury a urbanismu

NÁZEV PROJEKTU

Sociální rehabilitace Nové Město nad Metují

OBJEDNATEL

Královéhradecký kraj  
Pivovarské náměstí 1245, 500 03 Hradec Králové

ZPRACOVATEL

Atelier architektury a urbanismu, s.r.o.  
Lipky 1283, 549 41 Červený Kostelec

ZODPOVĚDNÝ PROJEKTANT

Ing. arch. Marek Wajsar

VYPRACOVALI

Ing. arch. Monika Prostředníková

STUPEŇ DOKUMENTACE

Dokumentace pro provedení stavby

MÍSTO STAVBY

p.č. 961, 2340, k.ú. Nové Město nad Metují

ŘEŠENÁ ČÁST PD

TV

OBSAH VÝKRESU

Chodba - Skříně



# NÁBYTEK A VYBAVENÍ

OBSAHUJE SEZNAM, POČET A POPIS NÁBYTKU  
A VYBAVENÍ, KTERÉ NEJOU SOUČÁSTÍ  
TRUHLÁŘSKÝCH VÝROBKŮ

TABULKA NÁBYTKU A VYBAVENÍ		
Stavební objekt	ID prvku	Množství
SO1		
	Koš	1
	Kř1	2
	Kř2	2
	KS1	3
	KS2	1
	NS	2
	Po1	2
	Pol1	1
	RG1	1
	RG2	4
	RG3	4
	Se1	1
	St1	1
	St2	1
	USkř	1
	Vě1	1
	Zr1	1
	Zr2	1
	Zr3	1
	Ži1	3
	Ži2	2
	Ži3	2

SO2		
	Kř3	2
	Kř4	2
	Kř5	1
	KS3	1
	NS	3
	Po2	3
	Se2	1
	Skř1	3
	St3	1
	St4	3
	USkř	1
	Zr1	1
	Zr3	1
	Zr4	1
	Ži1	3
	Ži2	4





SO3		
	Kř3	2
	Kř4	2
	Kř5	1
	KS3	1
	NS	3
	Po2	3
	Se1	1
	Skř1	3
	St3	1
	St4	3
	USkř	1
	Zr1	1
	Zr3	1
	Zr4	1
	Ži1	3
	Ži2	4







NÁZEV PROJEKTU
<b>Sociální rehabilitace Nové Město nad Metují</b>
OBJEDNATEL
<b>Královéhradecký kraj</b> Pivovarské náměstí 1245, 500 03 Hradec Králové
ZPRACOVATEL
<b>Atelier architektury a urbanismu, s.r.o.</b> Lipky 1283, 549 41 Červený Kostelec
ZODPOVĚDNÝ PROJEKTANT
Ing. arch. Marek Wajsar
VYPRACOVALI
Ing. arch. Monika Prostředníková
STUPEŇ DOKUMENTACE
Dokumentace pro provedení stavby
MÍSTO STAVBY
p.č. 961, 2340, k.ú. Nové Město nad Metují
ŘEŠENÁ ČÁST PD
Projekt návrhu interiéru
OBSAH VÝKRESU
<b>Tabulka nábytku a vybavení</b>



ozn.	popis	referenční obrázek	specifikace
Kř1	křeslo v pokojích		čalouněné křeslo brava tmavší modrá, podnož dřevěná - světlá
Kř2	křeslo v obytné místnosti		čalouněné křeslo "ušák", brava tmavší modrá, podnož dřevěná - světlá nebo černá u SO 01
Kř3	křeslo v obytné místnosti		čalouněné křeslo "ušák", brava zelená, podnož dřevěná - světlá
Kř4	křeslo v pokojích		čalouněné křeslo brava růžová, podnož dřevěná - světlá
Kř5	křeslo v pokojích		čalouněné křeslo brava šedá, podnož dřevěná - světlá



KS1	konferenční stolek malý kulatý		konferenční stolek s kruhovou deskou bílé barvy, průměr cca 300 mm, dřevěná podnož
KS2	konferenční stolek velký kulatý		konferenční stolek s kruhovou deskou bílé barvy, průměr cca 700 mm, dřevěná nebo černá podnož
KS3	konferenční stolek velký čtvercový		konferenční stolek s čtvercovou deskou v dubu a nebo dekoru dubu stejném jako bude TV stěna, černá podnož
Ž1	židle polstrovaná světlá		židle k pracovnímu stolu, masivní dřevo ve světlé barvě, čalouněný sedák v tmavě či světle šedé
Ž2	židle bez polstrování světlá		židle k jídelnímu stolu, masivní dřevo ve světlé barvě, bez čalounění
Ž3	židle bez polstrování černá		židle k jídelnímu stolu, masivní dřevo v černé barvě, šířka židle cca 53 cm, bez čalounění



<b>Se1</b>	sedačka		pevná čalouněná, snadno očištělná látka barva tmavě šedá, délka cca 1800 mm, dřevěné nohy, boční opěrky HR pěna, konstrukce dřevo a dřevotříska
<b>Se2</b>	sedačka	viz Se1	pevná čalouněná, snadno očištělná látka barva světle šedá, délka cca 1800 mm, dřevěné nohy, boční opěrky HR pěna, konstrukce dřevo a dřevotříska
<b>Pol1</b>	police		police bílé barvy, lamino, tloušťka cca 50 mm, délka 1100 mm, hloubka 250 mm
<b>Vě1</b>	věšák		věšák z přírodního dřeva
<b>Zr1</b>	zrcadlo		obdélníkové zrcadlo s tenkým černým kovovým rámem, rozměr cca 750 x v.1800 mm, spodní hrana 200 mm nad podlahou
<b>Zr2</b>	zrcadlo		obdélníkové zrcadlo, bez rámu, vzdálenost od stěny cca 5mm, rozměr 650 x v.950 mm, umístění dle výkres interiéru
<b>Zr3</b>	zrcadlo		obdélníkové zrcadlo, bez rámu, vzdálenost od stěny cca 5mm, rozměr 750 x v.850 mm
<b>Zr4</b>	zrcadlo		kulaté zrcadlo s tenkým černým kovovým rámem, průměr cca 650 mm
<b>St1</b>	pracovní stůl + kontejner		pracovní stůl výškově nastavitelný, kontejner na kolečkách s aretací. Barva bílé lamino. Elektricky (alternativně mechanicky) 70x140  Zásuvkový kontejner na kolečkách, bílé lamino cca 36x56x78
<b>St2</b>	pracovní stůl + kontejner		stůl o rozměru 2000 x 800 mm, materiál desky lamino bílá matná, nohy bílé hranaté. Součástí bude kontejner s bílého lamina, může sloužit jako podpůrná konstrukce pro desku.
<b>St3</b>	jídelní stůl		jídelní stůl o rozměru 1600 x 900 mm, materiál desky dub a nebo lamino dekor dubu stejný jako TV skříňka, nohy dřevěné
<b>St4</b>	pracovní stůl		pracovní stůl o rozměru cca 1200 x 650 mm, materiál desky dub, nohy kovové bílé

<b>USkř</b>	podumyvadlová skříň		systémová dle výrobce umyvadla, závěsná, rozměr 2x zásuvka se zpomalovacím dojezdem lamino bílá lesklá, hrany ABS nebo lakovaná
<b>Skř</b>	šatní skříň		šatní skříň systémová, rozměr šířka 1500 x výška cca 2000 mm, bílé lamino s ABS hranou, otevírací dvířka 2x bílé, 1x zrcadlo, sestava šatní tyče, polic a vnitřních šuplíků
<b>Po1</b>	postel polohovatelná, nastavitelná		masivní dřevěná postel, elektrický polohovatelný rošt, moření barva dub, zadní čelo postele a boční opěrka u stěny dřevěné rošt postele bude možno manuálně výškově nastavit a to o 5 cm nahoru a dolů matrace středně tvrdá
<b>Po2</b>	postel		masivní dřevěná postel, moření barva dub, zadní čelo postele dřevěné rošt postele bude pevný matrace středně tvrdá
<b>NS</b>			noční dřevěný masivní stolek, ve stejném moření barvy dubu jako postele, jeden nebo dva šuplíky
<b>Rg1</b>	policový systém na zeď		ocelová konstrukce, bílé lamino police cca 800 x 200 mm, přesné uspořádní dle finální podoby technické místnosti hloubka polic 400 mm



<b>Rg2</b>	regál policový		ocelová konstrukce, 5x MFD nebo dřevotřískové police, nostnost min 175kg/police hloubka a délka dle výkresu Rg2 - hloubka 600 mm
<b>Rg3</b>	regál policový		ocelová konstrukce, 5x MFD nebo dřevotřískové police, nostnost min 175kg/police hloubka a délka dle výkresu Rg3 - hloubka 400 mm
<b>Koš</b>	koš na tříděný odpad		Odpadkový koš materiál - nerez, stříbrná barva, objem 45 l, bezdotykové otevírání, počet nádob 3 ks, 50 cm x 57 cm x 32 cm



# ELEKTRICKÉ SPOTŘEBIČE A ZAŘÍZENÍ

ozn.	popis	rozměr	specifikace
Pr	pračka	cca 600x600x850	automatická pračka s předním plněním, samostatně stojící, energeticky úsporná, rychlý program, odložený start, přidání prádla dětská pojistka, zvukový signál ukončení parní program otáčky min 1400ot/min inventorový motor
Su	sušička	cca 600x660x850	sušička prádla kondenzační, samostatně stojící inventorový motor a kompresor energeticky úsporná odložený start, vnitřní osvětlení, dětská pojistka, zvukový signál, kapacita 9kg
Chl1	chladnička SO01	š. 600 x hl. 670 x v. max 2000	chladnička s mrazničkou samostatně stojící energeticky úsporná no frost - nemusí se odmrazovat
Chl3	chladnička SO02 a SO03	š. 600 x hl. max 580 x v. max 2050	chladnička s mrazničkou samostatně stojící energeticky úsporná no frost - nemusí se odmrazovat
PC	PC+monitor		PC stolní, 16Gb RAM, SSD 512GB, bez mechaniky, 4xUSB, nejnovější OS, grafická karta integrovaná počet jader procesoru min 4 vč. chladniče, F min 2,5 GHz, vč. Myši a klávesnice Monitor LCD Full HD, 21,5", 16:9 rozlišení 1920x1080px, IPS displej zabudované reproduktory, konektory HDMI, USB
Mon	monitor + držák	28"	Monitor LCD Full HD, 21,5", 16:9 rozlišení 1920x1080px, IPS displej zabudované reproduktory, konektory HDMI, USB
Tv	televize + držák	121cm(48" )	4K ULTRA HD, DVB-T2/S2/C, Dolby Vision OLED, Wifi, USB, HDMI, bluetooth přednastavené aplikace, párování s mobilním zař. vč držáku na stěnu - dle vybraného typu TV držák kovový, fixní
MW	mikrovlnka TV16 a TV5	 cca 44,6 x 33,6 x 24,3cm	mikrovlnná trouba • mechanické ovládání • výkon 700 W • objem 17 litrů • průměr otočného talíře 24,5 cm • 6 stupňů výkonu • funkce časovače • funkce rozmrazování • bezpečnostní pojistka bílá

OBSAHUJE SEZNAM, POČET A POPIS ELEKTRICKÝCH SPOTŘEBIČŮ A ZAŘÍZENÍ, KTERÉ NEJSOU VESTAVNÉ A NEJSOU TUDÍŽ SOUČÁSTÍ NACENENÍ TRUHLÁŘSKÝCH VÝROBKŮ - KUCHYNĚK

TABULKA ELEKTRICKÝCH SPOTŘEBIČŮ A ZAŘÍZENÍ		
Stavební objekt	ID prvku	Množství
SO1		
	Chl1	1
	Mon	1
	MW	1
	PC	1
	Pr	1
	Su	1
	TV	1
SO2		
	Chl3	1
	MW	1
	Pr	1
	Su	1
	TV	1
SO3		
	Chl3	1
	MW	1
	Pr	1
	Su	1
	TV	1



NÁZEV PROJEKTU		
Sociální rehabilitace Nové Město nad Metují		
OBJEDNATEL		
Královéhradecký kraj		
Pivovarské náměstí 1245, 500 03 Hradec Králové		
ZPRACOVATEL		
Atelier architektury a urbanismu, s.r.o.		
Lipky 1283, 549 41 Červený Kostelec		
ZODPOVĚDNÝ PROJEKTANT		
Ing. arch. Marek Wajsar		
VYPRACOVALI		
Ing. arch. Monika Prostředníková		
STUPEŇ DOKUMENTACE		
Dokumentace pro provedení stavby		
MÍSTO STAVBY		
p.č. 961, 2340, k.ú. Nové Město nad Metují		
ŘEŠENÁ ČÁST PD		
Projekt návrhu interiéru		
OBSAH VÝKRESU		
Tabulka elektrických spotřebičů a zařízení		
ČÍSLO VÝKRESU	DATUM / REVIZE	PARÉ
	Prosinec 2024	
MĚŘÍTKO	FORMÁT	STRANA
	420/297	49



# KNIHA SVÍTIDEL

OBSAHUJE SEZNAM, POČET A POPIS INTERIÉROVÝCH A EXTERIÉROVÝCH SVÍTIDEL  
KOORDINOVÁNO S ČÁSTI ELEKTRO SILNOPROUD



NÁZEV PROJEKTU
<b>Sociální rehabilitace Nové Město nad Metují</b>
OBJEDNATEL
<b>Královéhradecký kraj</b> Pivovarské náměstí 1245, 500 03 Hradec Králové
ZPRACOVATEL
<b>Atelier architektury a urbanismu, s.r.o.</b> Lipky 1283, 549 41 Červený Kostelec
ZODPOVĚDNÝ PROJEKTANT
Ing. arch. Marek Wajsar
VYPRACOVALI
Ing. arch. Monika Prostředníková
STUPEŇ DOKUMENTACE
Dokumentace pro provedení stavby
MÍSTO STAVBY
p.č. 961, 2340, k.ú. Nové Město nad Metují
ŘEŠENÁ ČÁST PD
Projekt návrhu interiéru







OBSAH VÝKRESU

## Kniha svítidel





ČÍSLO VÝKRESU	DATUM / REVIZE	PARÉ
	Prosinec 2024	
MĚŘÍTKO	FORMÁT	STRANA
	420/297	50



místnost	ozn.		popis		specifikace	počet
<b>OBJEKT SO 01</b>						
přístřešek	<b>S1.01.1</b>	LED	stropní exteriérové světlo		stropní linerní LED profily délka 3,5 m	2
exteriér	<b>S1.01.2</b>	E01	nástěnné exteriérové světlo		exteriérové hranaté nástěnné svítidlo, délka cca 24 cm, dolů, černé 2 700 K - 3 000 K odpovídající krytí čidlo	2
	<b>S1.01.7</b>	E02	nástěnné exteriérové světlo		exteriérové nástěnné svítidlo, délka cca 27 cm, dolů, černé 2 700 K - 3 000 K odpovídající krytí čidlo	2
	<b>S1.03.7</b>	E03	vestavné bodové		vestavné nebo přisazené kulaté světlo, průměr cca 12 cm, černá barva okraje 2700 - 3000 K	2
	<b>S1.03.1</b>	E02	nástěnné exteriérové světlo		exteriérové hranaté nástěnné svítidlo cca 24 cm, dolů, černé 2 700 K - 3 000 K odpovídající krytí	1
	<b>S1.02.9</b>	E02	nástěnné exteriérové světlo		exteriérové hranaté nástěnné svítidlo cca 24 cm, dolů, černé 2 700 K - 3 000 K odpovídající krytí	1
	<b>S1.02.6</b>	E02	nástěnné exteriérové světlo		exteriérové hranaté nástěnné svítidlo cca 24 cm, dolů, černé 2 700 K - 3 000 K odpovídající krytí	1
101	<b>S1.03.2</b>	E04	vestavné bodové světlo		vestavné kulaté světlo, průměr cca 12 cm, bílá barva okraje 2700 K ovládání na čidlo	5
	<b>S1.02.7</b>	E05	přisazené kulaté světlo		přisazené kruhové světlo, bílá barva konstrukce, průměr min 40 cm	1

102		E06	lampička k posteli		stolní lampička k nočnímu stolku, bílá barva	1
103	<b>S1.02.4</b>	E05	přisazené kulaté světlo		přisazené kruhové světlo, bílá barva konstrukce, průměr min	1
	<b>S1.02.5</b>	E06	lampička k posteli		nástěnná lampička k nočnímu stolku, bílá barva	1
104	<b>S1.02.2</b>	E05	přisazené kulaté světlo		přisazené kruhové světlo, bílá barva konstrukce, průměr cca	1
	<b>S1.02.3</b>	E07	světlo nad umyvadlo		Nástěnné LED svítidlo, IP 44, bílá barva 4000 K	1
105	<b>S1.02.1</b>	E05	přisazené kulaté světlo		přisazené kruhové světlo, bílá barva konstrukce, průměr min	1
106	<b>S1.02.2</b>	E08	přisazené kulaté světlo		přisazené kruhové světlo, bílá barva konstrukce, průměr cca 30 cm	1
	<b>S1.02.3</b>	E07	světlo nad umyvadlo		Nástěnné LED svítidlo, IP 44, bílá barva 4000 K	1
107	<b>S1.01.3</b>	E09	lineární světlo		přisazené lineární světlo, rozměr min 1000 x 200 mm 4000 K	2
108	<b>S1.04.1</b>	E10	přisazené kulaté světlo		přisazené kruhové světlo, bílá barva konstrukce, průměr cca 50 cm	1
	<b>S1.04.3</b>	LED	LED pásek		zafrézovaný LED pásek, 4000 K, bude součástí dodávky kuchyně	2,4 bm
	<b>S1.04.2 - půda</b>	E11	přisazené světlo		přisazené světlo, IP krytí musí vyhovět podmínkám nezatepleného prostoru	3



109	S1.01.6	E04	vestavné bodové světlo		vestavné kulaté světlo, průměr cca 12 cm, bílá barva okraje 2700 K ovládání na čidlo	2
110	S1.03.3	E12	přisazené světlo		přisazené kruhové světlo, bílá barva konstrukce, průměr cca 50 cm ideálně aby svítilo nahoru i dolů	1
	S1.03.6	E13	závěsné světlo		závěsný LED lustr, černá barva, průměr cca 40 cm 2 700 - 3 000 K	1
	S1.03.5	E14	závěsný lustr		závěsný LED lustr, světle šedá barva, průměr cca 30 cm 2 700 - 3 000 K	1
	S1.03.4	LED	LED pásek		zafrézovaný LED pásek, 4000 K, bude součástí dodávky kuchyně	2,5 bm
<b>OBJEKT SO 02</b>						
exteriér	S2.01.1 - čidlo	E03	vestavné bodové		vestavné nebo přisazené kulaté světlo, průměr cca 12 cm, černá barva okraje 2700 - 3000 K ovládání na čidlo	2
	S2.01.6 - 1ks S2.01.9 - 1ks S2.02.3 - 1ks S2.03.4 - 2ks	E15	přisazené bodové světlo		přisazené kulaté světlo, průměr cca 12 cm, černá barva okraje, výška cca 8 cm 2700 - 3000 K	5
101	S2.01.2 - čidlo	E04	vestavné bodové světlo		vestavné kulaté světlo, průměr cca 12 cm, bílá barva okraje 2700 K ovládání na čidlo	5
	S2.03.1	E12	přisazené světlo		přisazené kruhové světlo, bílá barva konstrukce, průměr cca 50 cm	1

102	S2.03.2	E13	závěsné světlo		závěsný LED lustr, černá barva, průměr cca 40 cm 2 700 - 3 000 K	1
	S2.03.3	E16	přisazené bodové světlo		přisazené kulaté světlo, průměr cca 10 cm, černá barva okraje, výška cca 12 cm 2700 - 3000 K	2
	S2.3.5	LED	LED pásek		zafrézovaný LED pásek, 4000 K, bude součástí dodávky kuchyně	2,2 bm
103	S2.2.5	E08	přisazené kulaté světlo		přisazené kruhové světlo, bílá barva konstrukce, průměr cca	1
	S2.2.6	E07	světlo nad umyvadlo		Nástěnné LED svítidlo, IP 44, bílá barva	1
104	S2.02.4	E17	přisazené bodové světlo		přisazené kulaté světlo, průměr cca 12 cm, bílá barva okraje, výška cca 8 cm 2700 - 3000 K	2
105	S2.02.1	E05	přisazené kulaté světlo		přisazené kruhové světlo, bílá barva konstrukce, průměr min	1
	S2.02.2	E06	lampička k posteli		nástěnná lampička k nočnímu stolku, bílá barva	1
106	S2.01.7	E05	přisazené kulaté světlo		přisazené kruhové světlo, bílá barva konstrukce, průměr min	1
	S2.01.8	E06	lampička k posteli		nástěnná lampička k nočnímu stolku, bílá barva	1
107	S2.01.4	E05	přisazené kulaté světlo		přisazené kruhové světlo, bílá barva konstrukce, průměr min	1
	S2.01.5	E06	lampička k posteli		nástěnná lampička k nočnímu stolku, bílá barva	1
108	S2.01.3	E08	přisazené kulaté světlo		přisazené kruhové světlo, bílá barva konstrukce, průměr cca	1
<b>OBJEKT SO 03</b>						
exteriér	S3.01.1 - čidlo	E03	vestavné bodové		vestavné nebo přisazené kulaté světlo, průměr cca 12 cm, černá barva okraje 2700 - 3000 K ovládání na čidlo	2
	S3.01.6 - 1ks S3.01.9 - 1ks S3.02.3 - 1ks S3.03.4 - 1ks S3.03.6 - 2ks	E15	přisazené bodové světlo		přisazené kulaté světlo, průměr cca 12 cm, černá barva okraje, výška cca 8 cm 2700 - 3000 K	6
101	S3.01.2 - čidlo	E04	vestavné bodové světlo		vestavné kulaté světlo, průměr cca 12 cm, bílá barva okraje 2700 K ovládání na čidlo	5



102	S3.03.1	E12	přisazené světlo		přisazené kruhové světlo, bílá barva konstrukce, průměr cca 50 cm	1
	S3.03.2	E13	závěsné světlo		závěsný LED lustr, černá barva, průměr cca 40 cm 2 700 - 3 000 K	1
	S3.03.3	E16	přisazené bodové světlo		přisazené kulaté světlo, průměr cca 10 cm, černá barva okraje, výška cca 12 cm 2700 - 3000 K	2
	S3.3.5	LED	LED pásek		zafrézovaný LED pásek, 4000 K, bude součástí dodávky kuchyně	2,2 bm
103	S3.2.5	E08	přisazené kulaté světlo		přisazené kruhové světlo, bílá barva konstrukce, průměr cca	1
	S3.2.6	E07	světlo nad umyvadlo		Nástěnné LED svítidlo, IP 44, bílá barva	1
104	S3.02.4	E17	přisazené bodové světlo		přisazené kulaté světlo, průměr cca 12 cm, bílá barva okraje, výška cca 8 cm 2700 - 3000 K	2
105	S3.02.1	E05	přisazené kulaté světlo		přisazené kruhové světlo, bílá barva konstrukce, průměr min	1
	S3.02.2	E06	lampička k posteli		nástěnná lampička k nočnímu stolku, bílá barva	1
106	S3.01.7	E05	přisazené kulaté světlo		přisazené kruhové světlo, bílá barva konstrukce, průměr min	1
	S3.01.8	E06	lampička k posteli		nástěnná lampička k nočnímu stolku, bílá barva	1
107	S3.01.4	E05	přisazené kulaté světlo		přisazené kruhové světlo, bílá barva konstrukce, průměr min	1
	S3.01.5	E06	lampička k posteli		nástěnná lampička k nočnímu stolku, bílá barva	1
108	S3.01.3	E08	přisazené kulaté světlo		přisazené kruhové světlo, bílá barva konstrukce, průměr cca	1
<b>OBJEKT SO 08 - AREÁLOVÉ ROZVODY INŽENÝRSKÝCH SÍTÍ</b>						
parkoviště	S4.02		T - svítidlo na sloupu		venkovní lampa, černá barva	2
parkoviště	S4.02		U - parkové osvětlení		sloupkové světlo, černá barva, výška cca 1 m	1
parkoviště	S4.01		U - parkové osvětlení		sloupkové světlo, černá barva, výška cca 1 m	5